Mehmet Ali-Çizgi Diyarı

BUNLARI ALDINIZ MI?

KASIM AYI YAYINLARIMIZ
(15 - 30 Kasım)

AYLIK YAYINLAR
* THOR (Sayı 18)
* SÜPER KORKU (Sayı 18)
* TENTEN (Sayı 18)
* RED SONYA (Cilt 1)
* ROM (Sayı 13)
* MİNİKLERE ARMAĞAN (3,4)
* CONAN ALBÜM (Sayı 7)

ONBEŞ GÜNLÜK YAYINLAR
* FANTASTİK DÖRTLÜ (Sayı 16)
* CONAN YENİ MAC DİZİSİ (Sayı 119)
* KAPTAN AMERİKA (Sayı 16)
* CONAN SÜPER CİLT (Sayı 41)

HAFTALIK YAYINLAR
* CONAN KOLL. DİZİSİ (Sayı 73)
* CONAN KOLL. DİZİSİ (Sayı 74)
* CONAN KOLL. DİZİSİ (Sayı 75)

ALFA Yayınları®

BÖLÜM 5 KANLI GÖSTERİLER!

Mehmet Ali-Çizgi Diyarı

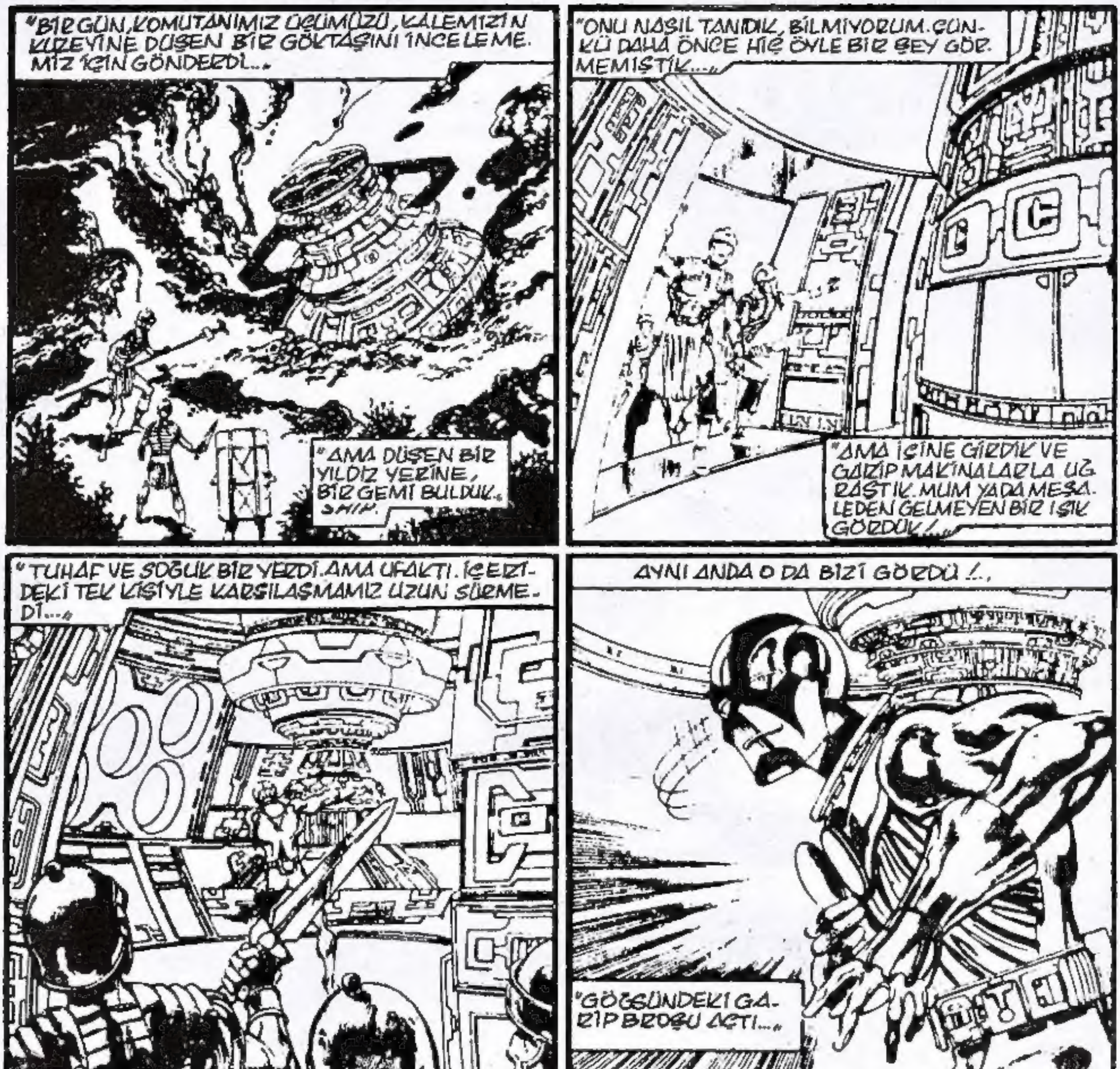
"BİR GÜN, KOMUTANIMIZ ÜÇÜMÜZÜ, KALEMİZİN KUZEYİNE DÜŞEN BİR GÖKTAŞINI İNCELEMEMİZ İÇİN GÖNDERDİ..."
"AMA DÜŞEN BİR YILDIZ YERİNE, BİR GEMİ BULDUK."
SHIP.
"ONU NASIL TANIDIK, BİLMİYORUM. ÇÜNKÜ DAHA ÖNCE HİÇ ÖYLE BİR ŞEY GÖRMEMİŞTİK..."
"AMA İÇİNE GİRDİK VE GARİP MAKİNALARLA UĞRAŞTIK. MUM YADA MEŞALEDEN GELMEYEN BİR IŞIK GÖRDÜK!.."
"TUHAF VE SOĞUK BİR YERDİ. AMA UFAKTI. İÇERİDEKİ TEK KİŞİYLE KARŞILAŞMAMIZ UZUN SÜRMEDİ..."
AYNI ANDA O DA BİZİ GÖRDÜ!..
"GÖĞSÜNDEKİ GARİP BROŞU AÇTI..."
"VE YEŞİL BİR IŞIK, ADAMLARIMI İSKELET HALİNE GETİRDİ..."
"SAKLANMASAYDIM, BEN DE YOKOLACAKTIM..."

"İNSANDAN YARATIK YAPTIĞI İŞİ KONTROL EDERKEN...."
"...SİVRİ UÇLU KILICIMLA ONU ÖLDÜRDÜM!"
"İMPARATORDAN DAHA GÜÇLÜ OLMAMI SAĞLAYACAK BİR SİLAHI ELE GEÇİRDİĞİMİ ANLAMIŞTIM. ONUN GARİP GİYSİSİNİ GİYİP, TILSIMINI ELE GEÇİRDİM."
"AMA ONUN MİĞFERİNİ TAKTIĞIMDA, BEYNİM İNSAN ZİHNİNİ AŞAN GÖRÜNTÜ VE DÜŞÜNCELERLE ALEV ALDI..."
"ORAYA YERLEŞEN ŞİDDETLİ ŞEYLERLE HAZIRLANAMAYACAK KADAR ESKİ ANILARIM ÇARPIŞTI!.."
VE KENDİME GELDİĞİMDE, BEYNİMİN TA İÇİNDEKİ GÜCÜN ORTAYA ÇIKTIĞINI ANLADIM. KALEYE DÖNDÜĞÜMDE, DİĞER ARKADAŞLARIMIN ÇOKTAN AYRILMIŞ OLDUĞUNU GÖRDÜM. BÖYLECE, DÜŞÜNCE GÜCÜMLE BU KALEYİ ALARAK, İNŞA ETTİM!
YAKIN ÇEVREDEKİ İLKEL İNSANLAR DA, HALKIM OLDU. VE BÜYÜK BİR TÖRENLE YENİ VE ESKİSİNDEN DAHA GÖRKEMLİ BİR ROMA YARATARAK, DÖNEMLERİNDE YAŞADIĞIM ÜÇ SEZARIN VE EN BÜYÜK GENERALİMİZİN ADLARINI ALDIM...
NE ACIKLI... EMRİNDEKİ TANRILARIN GÜCÜNÜ, KENDİNİ ÖNEMSİZ BİR DİKTATÖR YAPMAK İÇİN KULLANIYOR!
AMA KRALLIĞIMDA EKSİK OLAN BİR ŞEY VARDI, SEVGİLİM. YANIMDA OLUP, HÜKÜMDARLIK EDECEK BİR KRALİÇE... AZ KALSIN, BU İLKELLERDEN BİR GORİLLA'YA VERECEKTİM BU ONURU...
TANRILAR BANA SENİ GÖNDERDİ!
İYİ DÜŞÜN, FLAVIUS. YARATTIĞIN, ROMA'NIN GÖRKEMİ DEĞİL, ONUN YANLIŞLARIYDI! KAN DÖKME VE ZALİMLİK... BAĞNAZLIK VE TUTSAKLIK!
ÖNERİN ÇEKİCİ OLSA BİLE, KABUL EDEMEM!
BENİ HEMEN REDDETME, GÜZELİM. BANA KARŞI GELİNMESİNDEN HOŞLANMAM. ÇOK YAKINDA, BANA EVET DİYECEKSİN. ŞİMDİ ORAYA BAK!

JOHNNY! BEN! BİRBİRLERİYLE DÖĞÜŞMEZ ONLAR!
AH, AMA DÖĞÜŞECEKLER, ÇÜNKÜ BEN EMRETTİM VE KİMSE BANA KARŞI GELEMEZ!
SUE, GAIUS'UN KUKLASI OLAN İKİ ARKADAŞIN KAVGASINI DEHŞETLE İZLER...
DİĞER KAVGALARDA DÖKÜLEN KANLARLA KIZILA BOYANAN KUMLAR ÜZERİNDE İLERİ-GERİ HAREKET EDERLER...
VE İMPARATORUN LOCASINDA...
GÖSTERİYİ İZLEMEYE DAYANAMADIN MI? ÖYLEYSE KABUL ET DE, BIRAKSINLAR! KABUL ET!
BEN... BEN YAPAMAM! BEN VE JOHNNY, BUNU YAPMAMI İSTEMEZLERDİ!.. AMA ÖLDÜRÜLMELERİNE İZİN VEREMEM!
NE YAPABİLİRİM? REED OLSAYDI, BİR ŞEYLER YAPARDI. AMA...
...AMA BURADA DEĞİL! O BİLE GÖRDÜKLERİM KARŞISINDA DONAKALIRDI. BEYNİMİ KULLANMALIYIM!..
GAIUS SONSUZ ZİHİN GÜCÜNÜ, ŞU MİĞFERDEN ALIYOR. GEMİ MEKANİZMASININ BİR PARÇASI OLMALI! BİR TÜR FİZİKSEL KONTROL SİSTEMİ. VE BİLİNEN DUYGULARA DAYANMAYAN GÜÇLERİMİZİ ARTTIRARAK BEYNİNİ ETKİLEDİ!
BAKALIM ONSUZ NE YAPACAK?

BÖLÜM 6
BAŞI OLMAYAN ADAM!
NOOOOOOOO!
BÜYÜK BİR GONGUNKİNİ ANDIRAN SES, GÖRÜNMEZ KIZ'IN KAFASINDA ÇINLAR...
GÖRDÜĞÜ MANZARA KARŞISINDA DONUP KALDIĞINDAN, DÜŞÜNME YETENEĞİNİ YİTİRİR.
VE BAŞSIZ, KORKUNÇ UCUBE, KÖR BİRİ GİBİ EL YORDAMIYLA ONU ARAMAĞA BAŞLAR...
SUE KENARA ÇEKİLMEYİ BAŞARIR...
VE GAIUS TIBERIUS AUGUSTUS AGRİPPA, AYAKLARI DİBİNE ÇÖKER...

BOŞ BİR ROMALI ZIRHI, ÖLÜRKEN GÖREVİNİ YERİNE GETİRİR...
Gİ...GİYSİLERİM...YOK OLUYORLAR!
AŞAĞIDA, ARENADA...
HEY! KAFAM AYDINLANIYOR! YİNE ATEŞLENEBİLİYORUM!
ŞUNA BAK! YİNE YARATIK OLDUM...GÜCÜMÜZE KAVUŞTUK!
AMA ED İÇİN ETKİLEYİCİ OLAN BAŞKA ŞEYLER DE VARDIR. TIPKI GAIUS GİBİ...
...ETKİSİ AÇIK HAVA TİYATROSUNDA YAYILIRKEN...
...YENİ ROMA'NIN HALKI İÇİN DE OYUN BİTMİŞTİR!
VE AŞAĞIDA, GALERİNİN ALTINDAKİ ZİNDANLARDA...
KARA PANTER'İN NÖBETÇİYLE YAPTIĞI KISA MÜCADELE BİTMİŞTİR...
BABAMIN RUHU İÇİN! İSKELETE DÖNÜŞÜYOR!!!
UHNNH...
A...ATEŞLENME GÜCÜMÜ YENİDEN KAZANIYORUM! NE...NE OLUYOR?
SORU SORMANIN ZAMANI DEĞİL!
BAK!
TIPKI ÖLMEK ÜZERE OLAN BİR CANAVARIN İNİLTİSİ GİBİ, ÇEVRELERİNDEKİ TAŞLAR DÜŞMEĞE BAŞLAR...

SIKI DURUN, EKSELANSLARI! JOHNNY'NİN NOVA ATEŞİNE SAHİP DEĞİLİM AMA, BURADAN ÇIKMAMIZI SAĞLAYABİLİRİM!
BAŞKA YERDE...
BİR ŞEY OLUYOR! KOZMİK IŞIN KARINCALANMASININ DÖNDÜĞÜNÜ HİSSEDİYORUM!
TÜM AKIL VE BECERİSİNİ KULLANAN BAY FANTASTİK PARÇALANAN SARAYDAN ÇIKMAK İÇİN HAMLE YAPAR...
SOKAKLARDA...
NELER OLUYOR? TÜM KENT PARÇALARA AYRILIYOR!
BUNU SONRA DÜŞÜNÜRSÜN, ATILGAN! DİĞERLERİNİ BULMALIYIZ! GÜÇLERİNE KAVUŞAMAMIŞ OLABİLİRLER!
BEN! ŞURAYA BAK!
WHOOM
YARATIK! ATEŞ! ÇABUK OLUN! DÜŞEN MERMERLERDEN KURTULALIM!
ÇEVRELERİNDEKİ YAPAY GÖSTERİŞ YOK OLURKEN, 6 KİŞİ KENTİ TERKEDER...
...Kİ YAPABİLECEKLERİ TEK ŞEY DE, BUDUR.

BİR DAKİKA BİLE GEÇMEDEN...
BÜYÜK BİR PATLAMAYLA KULE YOKOLUR.
SUE! SUE! BIRAK BENİ, BEN! ONA ULAŞMALIYIM! ONU BULMALIYIM!
YO, REED! SARAY YERLE BİR OLUYOR... SEN DE ÖLÜRSÜN!
S...SUSAN? SUE, BURADA MISIN? DURUMUN İYİ Mİ? NİYE KENDİNİ GÖSTERMİYORSUN?
SOLUNDA, 6 ADIM UZAĞINDAYIM, SEVGİLİM. EĞER CEKETİNİ VERİRSEN, MEMNUNİYETLE GÖRÜNÜRÜM!
CEKETİM Mİ? TABİİ...AMA ANLAYAMIYORUM...
GAİUS BANA GİYDİRDİĞİ GİYSİ, KENTİ GİBİ YOK OLDU! BEN'LE TECHALLA'NIN BENİ ÇIPLAK GÖRMELERİNİ İSTEMEZSİN, DEĞİL Mİ?
BU, DAHA İYİ. GÖRÜNMEZ BİR GÜÇ ALANI SLAYTI İLE KENTTEN KURTULDUM. AMA GÖRÜNMEZ KALMAK İÇİN ÇOK UĞRAŞTIM.
ALÇAK GÖNÜLLÜLÜĞÜN BENİ ŞAŞIRTIYOR ABLA. İNSAN DA SAKLAMAYA DEĞER BİR ŞEYİN VAR SANIR.
GÜNEN VERDİĞİN İÇİN, SAĞOL UFAKLIK!
VE SONRA GÖRÜŞLERİNİ BİLDİRİRLER.
ŞAŞIRTICI! GAİUS MİĞFER SAYESİNDE KAZANDIĞI SONSUZ ZİHİN GÜÇLERİNİ, SADECE KENDİNİ DEĞİL, HALKINI DA YÜZYILLAR BOYU CANLI TUTMAK İÇİN KULLANDI. NE MÜTHİŞ BİR YAŞAM OLMALI!
VE TILSIMIN GÜCÜNÜ DE, RUS GRUBUNU YOK ETMEK İÇİN KULLANMIŞ OLMALI! BU, SHIELD'IN ARADIĞI GÜÇ. AMA O YABANCIDAN ALDIĞI ALTIN GİYSİNİN AYNI ZAMANDA TILSIMIN GÜÇ KAYNAĞINA KARŞI BİR KORUYUCU OLDUĞUNU ANLAMADI.
İKİ BİN YILI AŞKIN BİR SÜREDİR, GÜÇ YALNIZCA GİYSİSİNE AKMIŞ VE GAİUS'UN VÜCUDUNU YİYİP BİTİRMİŞ OLMALI. GERİDE KALAN, GÜÇLENEN ZEKASIYDI. VE SUE MİĞFERİ KALDIRDIĞINDA...
...HOŞÇA KAL, DEDİ. BEN, BELADAN İYİ KURTULDUK, DERİM.
HAYDI ARKADAŞLAR. BURADAKİ GÖREVİMİZ BİTTİ...
EVET, BU TEMİZ HAVADAN SONRA BİRAZ DA NEW YORK'UN SİSLİ HAVASINI SOLUYAYIM.
BEN YALNIZCA BİR HAFTA UYUYACAĞIM...!
GELECEK SAYI:
ZARARLI BİR KÜTLE!

CONAN'IN YENİ SÜPER POSTERİ

ÇIKTI!..

ALFA Yayınları

KUŞE KÂĞIDA BASILMIŞ BU HARİKA YAPITI, YAYINEVİMİZİN 122327 NOLU POSTA HESAP NUMARASINA 1.000 TL. YATIRARAK İSTEYEBİLİRSİNİZ. POSTER KARTON AMBALAJ İÇİNDE KIRILMADAN ADRESİNİZE GÖNDERİLECEKTİR!

Fantastic Four No 242 Copyright © 1982 by MARVEL COMICS GROUP, Marvel Entertainment Group Inc Copyright © 1988.Bu dizinin Türkiye'de ve Türkçe konuşulan ülkelerde kitap ve dergi olarak yayın hakkı Alfa Yayıncılık Ltd Şti'ne verilmiştir.Her hakkı saklıdır.

PARÇALARIN BIR ARAYA GELMESİYLE OLUŞAN CANSIZ TAŞ KÜTLESİNE DAHA YAKINDAN...
BAKIN, NASIL DA YERÇEKİMİNİN GÖRÜNMEZ ÇETİN TUZAKLARINA DÜŞMEDEN, RAHATÇA İLERLİYOR..?!
KAYANIN GÜÇLÜ SEZİLERİ OLDUĞUNU DÜŞÜNEBİLİRSİNİZ. AMA DURUM SANDIĞINIZ GİBİ DEĞİL...
ONUN GÖRÜNÜŞÜNE BAKARAK, BIR KAYA PARÇASI SANABİLİRSİNİZ. AMA BU TAŞI HAREKETE GEÇİREN BEYİN GÜCÜ, TAŞIN İÇİNDE DEĞİL...
BIR ZAMANLAR, ŞIMDI YÖNLENDİRDİĞİ GEZEGENİN YABANCISIYDI...
SON ZAMANLARDA GALAKTUS'UN HABERCİSİ OLDU VE EVRENDE ADINDAN KORKUYLA, FISILTIYLA SÖZ EDİLDİ...
ARTIK O...
ZARARLI KÜTLE
DİR!
YANİ BÖYLE KALACAKTIR..!
STAN LEE PRESENTS
JOHN BYRNE STORY & ART
JIM NOVAK LETTERER
GLYNIS WEIN COLORIST
JIM SALICRUP EDITOR
JIM SHOOTER EDITOR-IN-CHIEF

O SIRADA (YA DA EN AZINDAN O SIRALARDA... ÇÜNKÜ EVREN O DENLİ BÜYÜK Kİ...)
MANHATTAN'DA YENİ YILIN ÜSTÜNDEN BİR HAFTA GEÇMİŞTİR. ÇILGIN KENT, SESSİZ ÇÖLE DÖNMÜŞTÜR...
FANTASTİK DÖRTLÜ'NÜN MERKEZİ OLAN BAXTER BİNASININ SICACIK OTURMA ODASINDA...
BU, YENİ YILIN BENİ HER ZAMAN ÜZEN BİR PARÇASI, REED. BÖYLE BİR GÜZELLİĞİ... YILBAŞI AĞACINI ÇÖPE ATMAK!.. NEREDEN ALDIN BİLMİYORUM, AMA BÖYLESİNİ BİR DAHA ASLA BULAMAYIZ...
"OH, BUNDAN O DENLİ EMİN DEĞİLİM, SUE" DİYE GÜLÜMSER BAY FANTASTİK...
CLIC!
KOZMİK IŞINIYLA ORTAYA ENERJİ ÇIKARAN REED RICHARDS, EN İYİ HOLYWOOD GÖSTERİLERİNİ BİLE GERİDE BIRAKACAK, ŞAŞIRTICI BİR MANZARA OLUŞTURMAK İÇİN, İLERİ ATILIR.
FFRRRRPT
HER YIL GÜZEL BİR AĞACI ATMANIN SENİ NASIL ÜZDÜĞÜNÜ BİLİYORUM. BUNUN İÇİN DE, HER ZAMAN SAKLAYACAĞIMIZ BİR AĞAÇ YAPTIM...
BRRRRRRT
GERÇEK DEĞİL... MEKANİK BİR AĞAÇ!..
SHHTRNK

MEEP!
GLOMPH
HARİKA!
ARTIK ATMAYACAĞIN BİR AĞACIN VAR. ÇOK GÜZEL VE GELECEK YIL İÇİN DE HAZIR SUE. EE, SUE? NEREDESİN?
BAZAN BENİ ÇOK ŞAŞIRTIYORSUN, REED! BÖYLE... BÖYLE KULLANIŞLI BİR ŞEYİ NASIL YAPABİLDİN?
AMA BU, YAŞAMIN YENİ BİR DÖNEMİNİ, BİR AĞACI ÖLDÜREREK KUTLAMAKTAN DAHA İYİ DEĞİL Mİ?
TARTIŞMA DAHA FAZLA UZAMADAN...
VOOOSH
NE OLU..?
YILLARIN KAZANDIRDIĞI HIZLA BAY FANTASTİK, ESNEK VÜCUDUNU KÜÇÜK ROKETİ DURDURMAK İÇİN HAREKETE GEÇİRİR.
GÖRÜNMEZ KIZ, OĞLUNUN YANINA ÇÖMELİR...
ÇOK YARAMAZSIN, FRANKLIN. BİLİYORSUN, EVİN İÇİNDE BU TÜR OYUNCAKLARLA OYNAMANI İSTEMİYORUZ!..
KORKARIM Kİ DAHA DA KÖTÜ, SUE...
ŞUNA BAK!
TANRIM!
OYUNCAK UÇAK DEĞİLDİR!

BAŞKA YERDE...
GECE OLDUKÇA SOĞUK VE ÜRKÜTÜCÜDÜR. ÇOĞU KİMSE, GECEYİ EVLERİNDE GEÇİRMEYİ YEĞLEMİŞTİR...
AMA HEPSİ DEĞİL...
KUŞKUSUZ TÜM İNSANLAR DEĞİL...
HEY, İHTİYAR! PARKTA TEK BAŞINA NE YAPIYORSUN?
TEHLİKELİ OLDUĞUNU BİLMİYOR MUSUN?
BELKİ ONA ANLATABİLİRİZ, ANGIE... HA?
GERİ ÇEKİLİN, ÇÜRÜK TAHTALAR! SİZİNLE OYNAYACAK HALİM YOK!
OH OH... ÇOK KORKTUM, BABALIK!..
KİMMİŞ, GÖRSEK İYİ OLUR, ÇOCUKLAR. SANKİ BİR SÜPER KAHRAMANLA KARŞI KARŞIYAYIZ...
BAKALIM, HANGİSİ?
AAA!
SAPKAM!
HEY! BU BİR ÇEŞİT CANAVAR!
YALNIZCA CANAVAR DEĞİL... BU BİR YARATIK!
KİM OLDUĞU ÖNEMLİ DEĞİL, ROACH... KAÇ!

KAÇIN BAKALIM, BOZOLAR...FAZLA UZAKLAŞAMAZSINIZ!
BAYAN GRIMM'IN BAŞKAN ADAYI...SIZIN İÇİN ÖZEL BIR KARTOPU HAZIRLARKEN, FAZLA UZAĞA GIDEMEZSINIZ!
YERYÜZÜNDEKİ EN GÜÇLÜ KASLAR GERİLİR VE SONRA DA GEVŞER...
VE BASİT BİR KARTOPU, ESKİDEN TEKERLERİNİN ALTINDA İNSANLARIN EZİLDİĞİ HİNT MABUDUNA DÖNÜŞÜR...
İMDAT!
BEŞ KİŞİNİN PLANLARI, KOMİK BİR ŞEKİLDE SUYA DÜŞMÜŞTÜ...
WHOOF!
VE BİR KAÇ DAKİKA SONRA.
ŞİMDİ USLU OLUN, SERSERİLER... BEN POLİS ÇAĞIRINCAYA DEK TE, BURADA BEKLEYİN...
ALİCİA! CENTRAL PARK'IN ORTASINDA BENİ NASIL BULDUN?
BU POLİS MEMURU BANA YARDIM ETTİ STÜDYOMDAN ALELACELE ÇIKTIĞINDA, ÇOK ENDİŞELENDİM

NİYETİM SENİ ÜZMEK DEĞİLDİ, BEBEĞİM! YALNIZ LIDDLEVILLE'DE NASIL MUTLU OLDUĞUMUZU* ANIMSIYORUM VE SANIRIM BENİM İÇİN ÇOK FAZLA!
EE.. EĞER HER ŞEY YOLUNDAYSA, GİDEBİLİR MİYİM BAYAN MASTERS?
* BEN'LE ALICIA, DR. DOOM'LA İLGİLİ BİR SAYIMIZDA BU ZEVKİ TATMIŞLARDI...
HER ŞEY YOLUNDA, DOSTUM. SEVGİLİMİ GETİRDİĞİN İÇİN SAĞOL.
BENİM İÇİN ZEVKTİ...
ALICIA MASTERS GİBİ ÜNLÜ BİR HEYKELTRAŞIN YARATIK GİBİ BİRİYLE BİRLİKTE OLMASINA İNANMAK GÜÇ--
ACABA YALNIZCA KÖR OLDUĞU VE ONU GÖRMEDİĞİ İÇİN Mİ?
YARATIK'IN CANINI SIKANLARI VE POLİSİ DÜŞÜNCELERİYLE BAŞBAŞA BIRAKIP, BİRAZ F.D.'NİN DİĞER ÜYELERİNE BAKALIM...
DAHA NE KADAR VAR, FRANKIE? UZAKTA BİR TİYATRO OLDUĞUNU SÖYLEMİŞTİN...
...AMA BROADWAY'DEN BİRAZ DAHA UZAKLAŞIRSAK, KENDİMİZİ DOUGHKEEP'TE BULACAĞIZ.
ŞU KÖŞEYİ DÖNDÜK MÜ, ORADAYIZ...
HER NEYSE... ARTIK TARTIŞMAYALIM UÇMAK YERİNE, KENDİ GÜCÜMÜZÜ KULLANMAMIZI İSTEYEN, SENDİN.
BU, YÜRÜYÜŞÜMÜZÜN ZORLU BİR YÜRÜYÜŞE DÖNECEĞİNİ ANLAMADAN ÖNCEYDİ. BELKİ DE BEN...
HEY, BAK NEREDEYİZ?
KENTİ YENİDEN OTURULABİLİR HALE GETİRDİKLERİ İÇİN, NEREDEYSE TANIYAMAYACAKTIM. AMA ŞU KAHVERENGİ DÖŞEME TAMAMEN GÖRÜNÜYOR!
BURASI DENİZALTICI'YI BULDUĞUM, YOKSUL KİŞİLERİN KALDIĞI BASİT BİR OTELDİ...
ATEŞ ADAM'IN DÜŞÜNCESİ YALNIZCA BİR DAKİKA SÜRER. BÖYLECE...
İŞTE, JOHNNY!
THEATRE

BURASI TİYATRO MU? DAHA ÇOK İTALYAN LOKANTASI KOKUYOR!
OH, BAĞIŞLAYIN. BEN FRANKIE RAYE... BU DA JOHNNY STORM...
JULIE'NİN ARKADAŞLARI MI? EVET, GELECEĞİNİZİ SÖYLEMİŞTİ.
BİR KAÇ DAKİKA BEKLEMENİZ GEREKİYOR. GARTH'LA BİRLİKTE, SAHNEDE...
"GÜNLERDİR HİÇ KONUŞMUYORUZ."
"İKİMİZİN DE BİLDİĞİ BİR GERÇEĞİ, NİYE SAKLIYORSUN?"
"GERÇEK? NE GERÇEĞİ? NE DEMEK İSTEDİĞİNİ BİLMİYORUM."
"EVET, BİLİYORSUN."
"BENİM SOYUMDAN GELENLER, GÖNÜL İŞLERİNDE HEP DÜRÜST OLURLAR..."
DUR!
YÜKSEK SESLE AĞLAMAK!.. YAPABİLECEĞİN EN İYİ ŞEY BU MU, GARTH? OLMUYOR!.. KOSKOCA BİR ÖĞLE SAATİNİ MAHVETTİNİZ!
HEY, AKTRİST!.. HAYRANLARINA AYIRACAK VAKTİN VAR MI?
FRANKIE! JOHNNY! GELDİĞİNİZE SEVİNDİM, ÇOCUKLAR!
SİZİ BÖYLE BİR POZİSYONDA KARŞILADIĞIM İÇİN ÜZGÜNÜM. AMA GARTH'IN FAZLA ROLÜ VARDI. NEYSE Kİ BU AKŞAM ARA VERECEK.
EVET, NE HABER SÜPER KIZ? SON GÜNLERDE NELER KIVIRDINIZ BAKALIM?
HİÇ BİR ŞEY, CANIM.

HİÇ BİR ŞEY, HA? EVET, TANIDIĞIM EN ETKİLEYİCİ KİŞİYLE YAPTIĞIM, "OKUYUCULARIN İSTEKLERİ" ADLI MAKALEM, SÜRÜYOR. SİZ SÜPER KAHRAMANLARIN HEP DÜNYAYI KURTARMAĞA ÇALIŞTIĞINIZI SANIRDIM.
EVET, DOĞRU. AMA PEK ŞANSLI DEĞİLİM.
JULIE SÖZ ARASINA GİRMEKTEN NEFRET EDERİM MAMA, BURASI NİYE BÖYLE LOKANTA KOKUYOR?..
OH, BİTİŞİĞİMİZDEKİ "MAMA LEON" DAN GELİYOR, KOKU... MUTFAKLARI BURAYA AÇILIYOR. BİZ ALIŞTIK. AMA GECE KAPANDIĞINDAN EMİN OLMAK İÇİN, TÜM ÇALIŞANLARINA BEDAVA YEMEK VERİYORUZ.
HEY! GÖKYÜZÜNE BAKIN!
SOĞUK GECEDE HERKESİN DIŞARI FIRLAMASIYLA İTİŞİP KAKIŞMA OLUR VE...
BU NE, JOHNNY? HİÇ BÖYLE BİR ŞEY GÖRMEDİM!
BEN DE, BEBEĞİM. AMA HER NEYSE...
...ARAŞTIRMAYA DEĞER!
ALEV-LEN!
HEY, BENİ DE BEKLE!

BAXTER BİNASINDA...
REED, NELER OLUYOR? TÜM ALARM SİSTEMLERİ, TEHLİKE İŞARETİ VERİYOR...
OTOMATİK MONİTÖRLER, CANIM... SAVUNMA EKRANLARI, KENTİN ÜZERİNDEKİ ŞİDDETLİ BİR GÜÇ BAĞINI KAYDEDİYOR. SANKİ UZAY NEW YORK'UN ÜSTÜNDE ARALANIYOR.
HEY, UZUN! GÖKYÜZÜNDE YARATTIĞIN O ÇILGIN IŞIKLAR DA NE? YOKSA YENİ BİR SORUN MU ÇIKTI?
BENİM HATAM DEĞİL. BEN VERİLERİ DEĞERLENDİRİNCEYE DEK, BEKLE!
KORKARIM Kİ, BU UĞURSUZ BİR SİNYAL! BU ENERJİNİN YABANCI OLDUĞU BELİRTİLİYOR!
AMA BAY FANTASTİK DEVAM EDEMEZ...
HERKES KAÇSIN!

DÜŞÜNÜLEMEYECEK KADAR ŞİDDETLİ OLAN BU GÜÇ, FANTASTİK DÖRTLÜ'NÜN ÜST İKİ KATINI YOK ETMEĞE BAŞLAR!
VE KATLİAM SİSİ DAĞILDIĞINDA...
GÜCÜM ÖN'ÜNDE DİZ ÇÖKÜN, İĞRENÇ YARATIKLAR! BENİ BU HALE GETİREN, SİZİN DAVRANIŞLARINIZ!
SİZİN YÜZÜNÜZDEN TYROS DEĞİŞTİ VE GALAKTUS* TARAFINDAN TUTSAK EDİLDİ! ŞİMDİ DE SİZ BANA HİZMET EDECEKSİNİZ!
* F.D. SAYI: 211
OLANLARA DAYANAMIYORUM! EĞER ALICIA BURADA OLSAYDI, BU PATLAMA ONU ÖLDÜREBİLİRDİ! BUNU DÜŞÜNMEK ÇILGINA ÇEVİRİYOR BENİ!
KİMDEN SÖZ ETTİĞİNİ BİLMİYORUM PORTAKAL RENKLİ...
WHA
...AMA TERRAXA KARŞI GELMEK, ÖLÜMÜ ÇAĞIRMAKTIR!
YARATIK DAHA ÖNCE BÖYLE BİR DARBE GÖRMEMİŞTİ...
DÜŞER! AMA İNSANOĞLUNUN YAPTIĞI HİÇ BİR ZEMİN ONU DURDURAMAZ!

ATEŞTEN UZAK KALMAYA BAK, FRANKIE! BÖYLE BİR DÜŞMAN İÇİN HAZIR DEĞİLSİN!
PEKÂLA!
B..BEN! A-MAN TANRIM. DÜŞMÜŞ!
TAMAM, TERRAX... ELİNDEKİ BÜYÜK MANEVRA KOLUYLA ÇOK KONUŞTUN! AMA DAHA ÖNCE SENİ YENMİŞTİM VE BUNU YİNE YAPABİLİRİM!
APTAL ÇOCUK!
BENİ YENMEN SADECE ŞANSTI... BECERİNDEN DEĞİL!
KOZMİK ENERJİLİ ÇUBUK, DÖNMEYE BAŞLAR...
UNGH!
İKİNCİ KEZ BU DENLİ ŞANSLI OLAMAZSIN!
SLAM!

BÜYÜK OLASILIKLA HAYIR, TERRAX AMA SENİN GİBİ BİR DÜŞMANI DURDURMANIN BİR ÇOK YOLU VAR!
MMPH!
AMA REED RICHARDS GALAKTUS'UN VÜCUDUNA DOLANAMADAN ÖNCE...
Y...YO! İNANILMAZ BİR KARŞI BASKI ALANI YARATIYOR!
DAYANAMIYORUM!
APTAL VE GÜÇSÜZLER! BEN TERRAX'IM!
BU ÖNEMSİZ GEZEGENDE BENİ DURDURABİLECEK GÜÇ YOKTUR!
FARKLI OLDUĞUN İÇİN BAĞIŞLA, TAŞ KAFA!
OH...

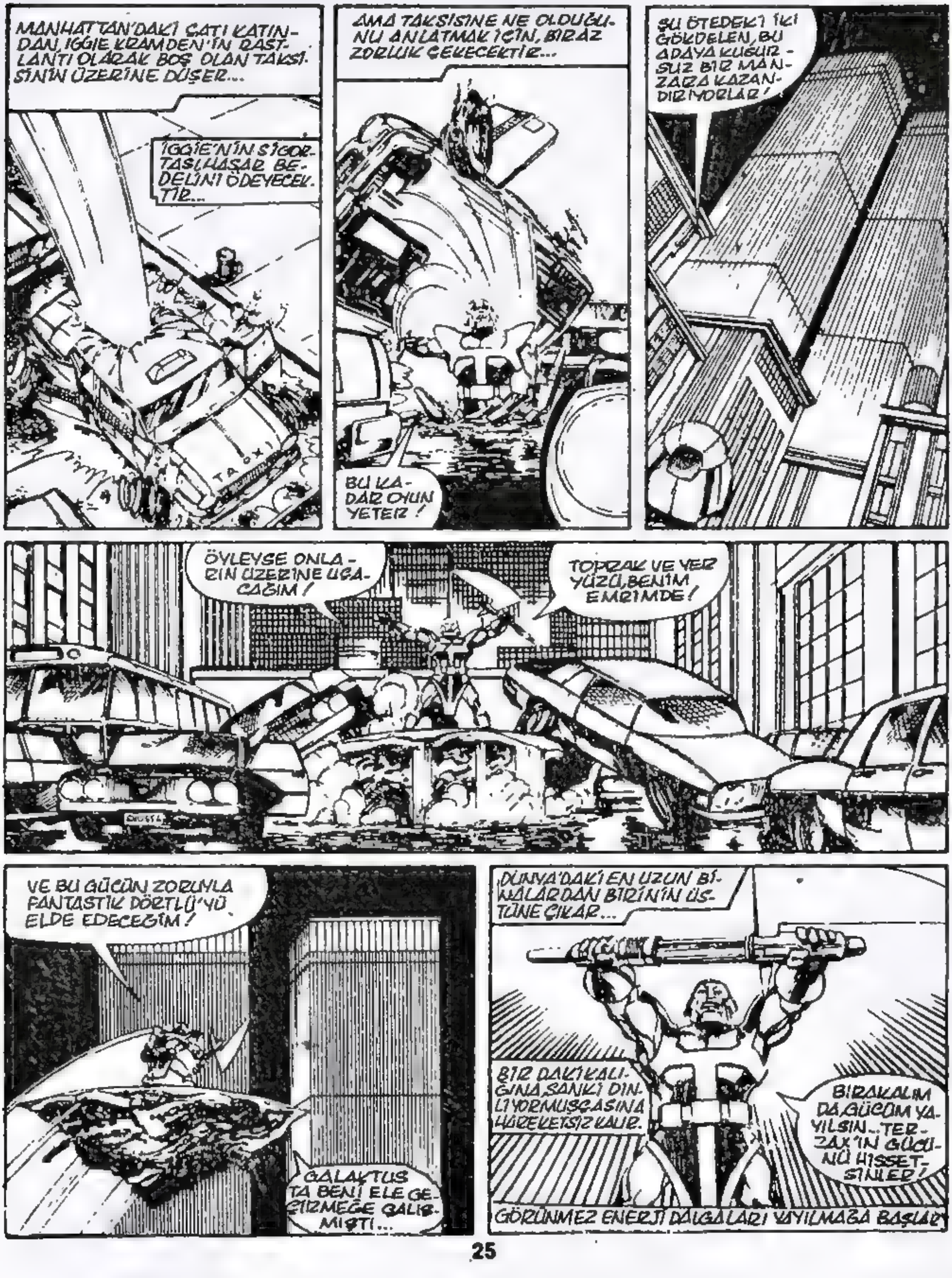
MANHATTAN'DAKİ ÇATI KATINDAN, IGGIE KRAMDEN'İN RASTLANTI OLARAK BOŞ OLAN TAKSİSİNİN ÜZERİNE DÜŞER...
IGGIE'NİN SİGORTASI HASAR BEDELİNİ ÖDEYECEKTİR...
AMA TAKSİSİNE NE OLDUĞUNU ANLATMAK İÇİN, BİRAZ ZORLUK ÇEKECEKTİR...
BU KADAR OYUN YETER!
ŞU ÖTEDEKİ İKİ GÖKDELEN, BU ADAYA KUSURSUZ BİR MANZARA KAZANDIRIYORLAR!
ÖYLEYSE ONLARIN ÜZERİNE UÇACAĞIM!
TOPRAK VE YER YÜZÜ, BENİM EMRİMDE!
VE BU GÜCÜN ZORUYLA FANTASTİK DÖRTLÜ'YÜ ELDE EDECEĞİM!
GALAKTUS TA BENİ ELE GEÇİRMEĞE ÇALIŞMIŞTI...
DÜNYA'DAKİ EN UZUN BİNALARDAN BİRİNİN ÜSTÜNE ÇIKAR...
BİR DAKİKALIĞINA, SANKİ DİNLİYORMUŞÇASINA HAREKETSİZ KALIR.
BIRAKALIM DA GÜCÜM YAYILSIN... TERRAX'IN GÜCÜNÜ HİSSETSİNLER!
GÖRÜNMEZ ENERJİ DALGALARI YAYILMAĞA BAŞLAR

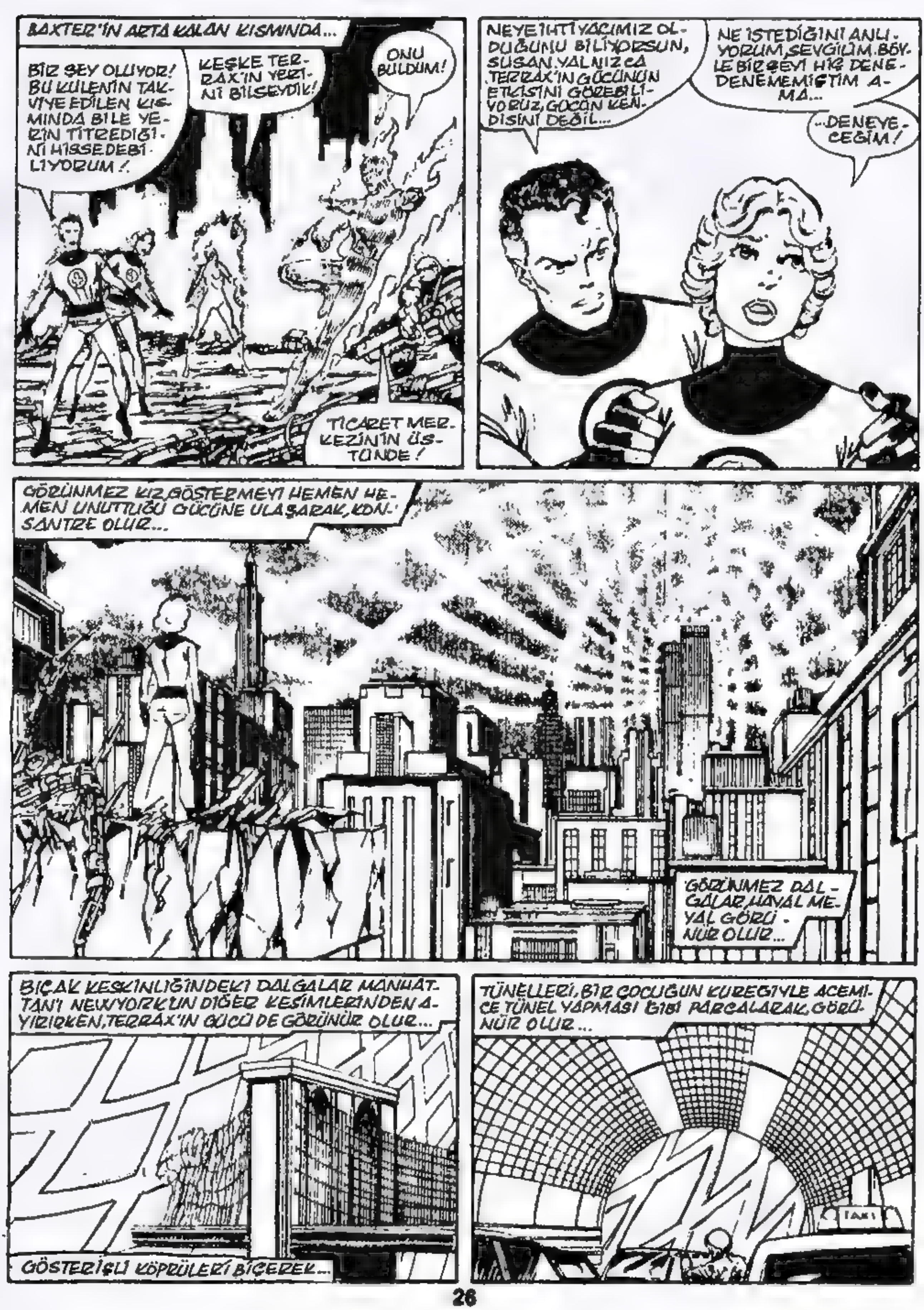

BAXTER'İN ARTA KALAN KISMINDA...
BİR ŞEY OLUYOR! BU KULENİN TAKVİYE EDİLEN KISMINDA BİLE YERİN TİTREDİĞİNİ HİSSEDEBİLİYORUM!
KEŞKE TERRAX'IN YERİNİ BİLSEYDİK!
ONU BULDUM!
TİCARET MERKEZİNİN ÜSTÜNDE!
NEYE İHTİYACIMIZ OLDUĞUNU BİLİYORSUN, SUSAN. YALNIZCA TERRAX'IN GÜCÜNÜN ETKİSİNİ GÖREBİLİYORUZ, GÜCÜN KENDİSİNİ DEĞİL...
NE İSTEDİĞİNİ ANLIYORUM, SEVGİLİM. BÖYLE BİR ŞEYİ HİÇ DENEMEMİŞTİM AMA...
...DENEYECEĞİM!
GÖRÜNMEZ KIZ, GÖSTERMEYİ HEMEN HEMEN UNUTTUĞU GÜCÜNE ULAŞARAK, KONSANTRE OLUR...
GÖRÜNMEZ DALGALAR HAYAL MEYAL GÖRÜNÜR OLUR...
BIÇAK KESKİNLİĞİNDEKİ DALGALAR MANHATTAN'I NEWYORK'UN DİĞER KESİMLERİNDEN AYIRIRKEN, TERRAX'IN GÜCÜ DE GÖRÜNÜR OLUR...
GÖSTERİŞLİ KÖPRÜLERİ BİÇEREK...
TÜNELLERİ, BİR ÇOCUĞUN KÜREĞİYLE ACEMİCE TÜNEL YAPMASI GİBİ PARÇALARAK, GÖRÜNÜR OLUR...

VE KÖPRÜLER DE MAHVOLUR...
EĞER YAPABİLİRSENİZ, KÖPRÜNÜN AÇILIP, IRMAK SULARININ ANİDEN İÇERİ DOLDUĞUNU DÜŞÜNÜN...
BAŞKA YERDE...
BİRKAÇ MİL ÖTEDEKİ MÜTEVAZİ EVDE...
MAY PARKER, SEVGİLİ YEĞENİYLE SAKİN BİR GÜN GEÇİRMEKTEDİR.
ÇOK EĞLENCELİYDİ, PETER. BUNU SIK SIK YAPMALIYIZ!
YAPABİLİR MİYİM BİLMİYORUM, MAY TEYZE. BÜYÜK BİR KARDAN ADAM YAPMAYALI, YILLAR GEÇTİ.
UMARIM, DAHA SÜRER. EN AZINDAN ŞEYE DEK...
ARGH!
PETER? NELER OLUYOR? İYİ MİSİN, CANIM?
İ...İYİYİM, İYİ!.. ÇOK MEYVELİ KEK YEDİM.. HAVAYA İHTİYACIM...
ÖRÜMCEK SEZİLERİM! ACI VERİCİ BİR SİNYAL!
DIŞARI ÇIKMALIYIM!.. KORKUNÇ BİR SALDIRI OLMALI!
BENİ BURADA NASIL BULDU, ANLAYAMIYORUM?! AMA MAY TEYZEMİ TEHLİKEYE ATMA VE ÖRÜMCEK ADAM OLDUĞUMU ANLAMASI RİSKİNİ GÖZE ALAMAM!
AMA PETER PARKER VERANDAYA ÇIKTIĞINDA...
SEZDİĞİ ANİ TEHLİKE ALARMININ YALNIZCA ONA AİT OLMADIĞINI ANLAR.
KUTSAL...! TÜM MANHATTAN ADASI, PARLAK BİR KOZA İLE ÖRTÜLMÜŞ!

VE GEORGE WASHINGTON KÖPRÜSÜNDE, DR. DONALD BLAKE TERSLİK YÜZÜNDEN DURAN TAKSİDEN İNİP, UZAKLAŞIR...
TA
TOPAL BİR CERRAH İÇİN ÇOK FAZLA!
İYİ Kİ TÜM YAPMAM GEREKEN ŞEY, MİSTİK BASTONUMU YERE VURMAK...
VE ODİN'İN OĞLU, BURADA NELER OLDUĞUNU HEMEN ÖĞRENECEK!
VE ŞİMŞEK THOR DERTLİ GÖK YÜZÜNE YÜKSELİRKEN, BÜYÜK ADADAKİ BİR OFİSTE...
YO, GERRY... SANA O GÖZLÜKLERİ HEMEN İSTEDİĞİMİ SÖYLEMİŞTİM!
STARK-ULUSLARARASI ŞİRKETİNİN MULTİMİLYARDER BAŞKANININ YOĞUN AKŞAM GÖRÜŞMESİ, YARIDA KALMAK ÜZERE.
BAK, TARTIŞMAK İSTEMİYORUM!
ALLAH ALLAH... MANHATTAN'A NE OLDU?
AMA BİR KAÇ DAKİKA SONRA, ŞİRKET BİNALARININ KARŞISINDA BATIYA DOĞRU UÇAN KİŞİ, TONY STARK DEĞİLDİR...
ONUN ÇOK YAKIN DOSTU DEMİR ADAM DIR!
VE KUŞATILAN KENTTE CESUR ADAM DİYE BİLİNEN KİŞİ, GÖRMEYEN GÖZLERLE, SALINCE KARŞI YANA ATLAR...
NANILMAZ ŞEYLER OLUYOR
RADAR ALICIMDA BİR GARİPLİK SEZİYORUM!
VE CADDEDEKİ İNSANLAR DA GÖRÜLEBİLİR BİR GERGİNLİK İÇİNDELER!
NEREDEYSE DOĞUYORDUM. TÜM KENT GÖRÜNMEZ OLUYOR SANKİ!

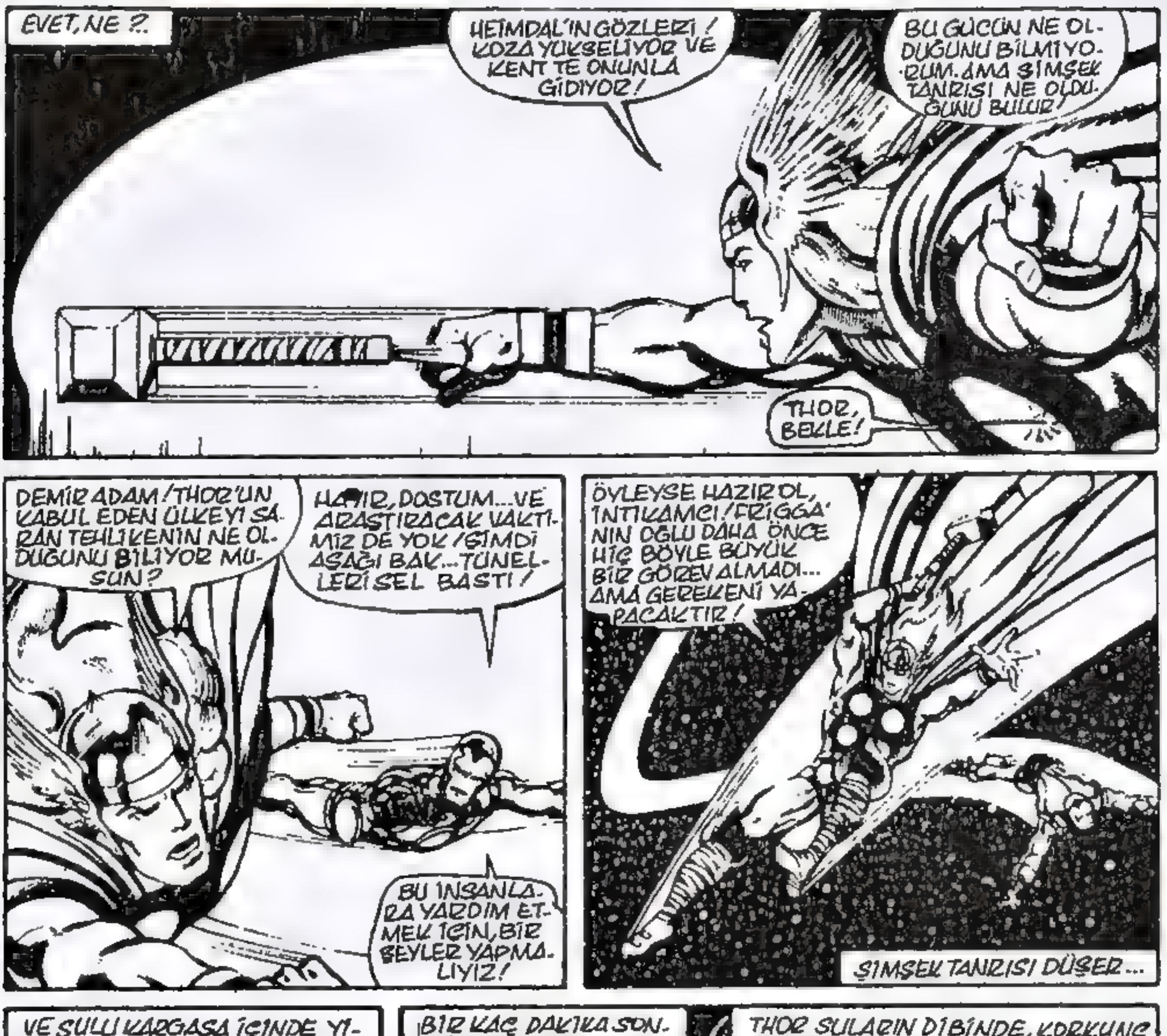
EVET, NE ?..
HEIMDAL'IN GÖZLERİ! KOZA YÜKSELİYOR VE KENT TE ONUNLA GİDİYOR!
BU GÜCÜN NE OLDUĞUNU BİLMİYORUM. AMA ŞİMŞEK TANRISI NE OLDUĞUNU BULUR!
THOR, BEKLE!
DEMİR ADAM! THOR'UN KABUL EDEN ÜLKEYİ SARAN TEHLİKENİN NE OLDUĞUNU BİLİYOR MUSUN?
HAYIR, DOSTUM... VE ARAŞTIRACAK VAKTİMİZ DE YOK! ŞİMDİ AŞAĞI BAK... TÜNELLERİ SEL BASTI!
BU İNSANLARA YARDIM ETMEK İÇİN, BİR ŞEYLER YAPMALIYIZ!
ÖYLEYSE HAZIR OL, İNTİKAMCI! FRİGGA'NIN OĞLU DAHA ÖNCE HİÇ BÖYLE BÜYÜK BİR GÖREV ALMADI... AMA GEREKENİ YAPACAKTIR!
ŞİMŞEK TANRISI DÜŞER...
VE SULU KARGAŞA İÇİNDE YİTER...
KAHRETSİN!.. NE YAPIYOR?
BİR KAÇ DAKİKA SONRA, YANITI YİNE KENDİSİ VERİR...
THOR SULARIN DİBİNDE, KORKUNÇ GÜCÜNÜ SERBEST BIRAKIR...
... VE IRMAĞIN ALTINDA GÜÇLÜ BİR KASIRGA PATLAR!.
SULAR AYRILIR!

HIRSLANAN SULAR SON GÜÇLERİYLE GERİYE... GERİYE...GERİYE...
...ÖTELERE YAYILIR!
ZIRHLI KORUYUCUSU İÇİNDE İLERLEYEN TONY STARK, KENDİNİ GÜÇLÜ CANLI TANRININ ÖNÜNDE ÇOK KÜÇÜK, SAVUNMASIZ BİR KUL GİBİ HİSSEDER...
SONRA KORKU, ZORLU BİR KARARA DÖNÜŞÜR...
VE ALTIN İNTİKAMCI, YAKININDAKİ BİR TÜNELE YÖNELİR...
ACELE ET, DOSTUM! THOR TANRI OLABİLİR AMA GÜCÜ SINIRLIDIR!
ASLINDA GÖREVİM BENİ AŞIYOR!
HEMEN TUT, ŞİMŞEK TANRISI! UĞRAŞACAK YÜZLERCE ARABA VAR!
"METRO TÜNELLERİNDEN SÖZ ETMİ...»
VE THOR GÜCÜNÜN HER DAMLASINI BU OLANAKSIZ İŞ İÇİN KULLANIRKEN...»
KAHRETSİN! MAY TEYZEDEN UZAKLAŞMAK ÇOK VAKTİMİ ALDI! ADA NEREDEYSE MENZİL DIŞINDA!
YETERİNCE YÜKSEĞE ÇIKIP, BİR ÖRÜMCEK AĞI ATMAK İÇİN İYİCE DÖNMELİYİM!
HAYDİ, OĞLUM... ÇOK DÖNDÜN! BU İŞİ ÖYLE SAKİN YAPIYORUM Kİ, NEW YORK'U HER GÜN TUZAĞA DÜŞÜRDÜĞÜMÜ DÜŞÜNEBİLİRSİNİZ!
THWIP!
AĞIMI FIRLATMALIYIM... ŞİMDİ!

AMA...
OH, YO.. YAPIŞMADI!
PELTELEŞMİŞ BİR ÖRÜMCEK ADAM OLACAĞIM!
AMA HEMEN BİR AĞ YAPABİLİRSEM..
SPROING!!
O SIRADA...
SÜRDÜREBİLECEĞİNDEN EMİN MİSİN, SUE? ALANI GÖRÜNÜR TUTMALISIN!
SA... SANIRIM YAPABİLİRİM, REED...
AMA ÇOK GÜÇ... BÖYLE BİR ACNA...
TAMAM, BÜYÜK DAHİ... ROKETLERİMİZDEN ARTA KALAN UZAY MOTORSİKLETLERİMİZİ ALIP, UZAY GİYSİLERİMİZİ GİYDİK. SANIRIM BİR AÇIKLAMA YAPARSIN...
ADANIN SARSINTISINI HİSSETTİNİZ, BEN VE TERRAX'IN İNANILMAZ GÜCÜNÜ BİLİYORSUNUZ? YANILMIYORSAM KORUYUCULARA ŞİDDETLE İHTİYACIMIZ OLACAK!
BEN DE GELEMEZ MİYİM, REED? EĞER TERRAX SÖYLEDİĞİNİZ KADAR GÜÇLÜYSE...
SUSAN'LA KAL, FRANKIE! ŞU ANDA GÜCÜNÜ SORUNA YÖNELTMİŞKEN, SAVUNMASIZ DURUMDA. ONU KORUMALISIN!
GÖKYÜZÜ BİSİKLETİNİN MOTOR SESİ DUYULUR. BAY FANTASTİK TE İKİ ARKADAŞINI İZLER...

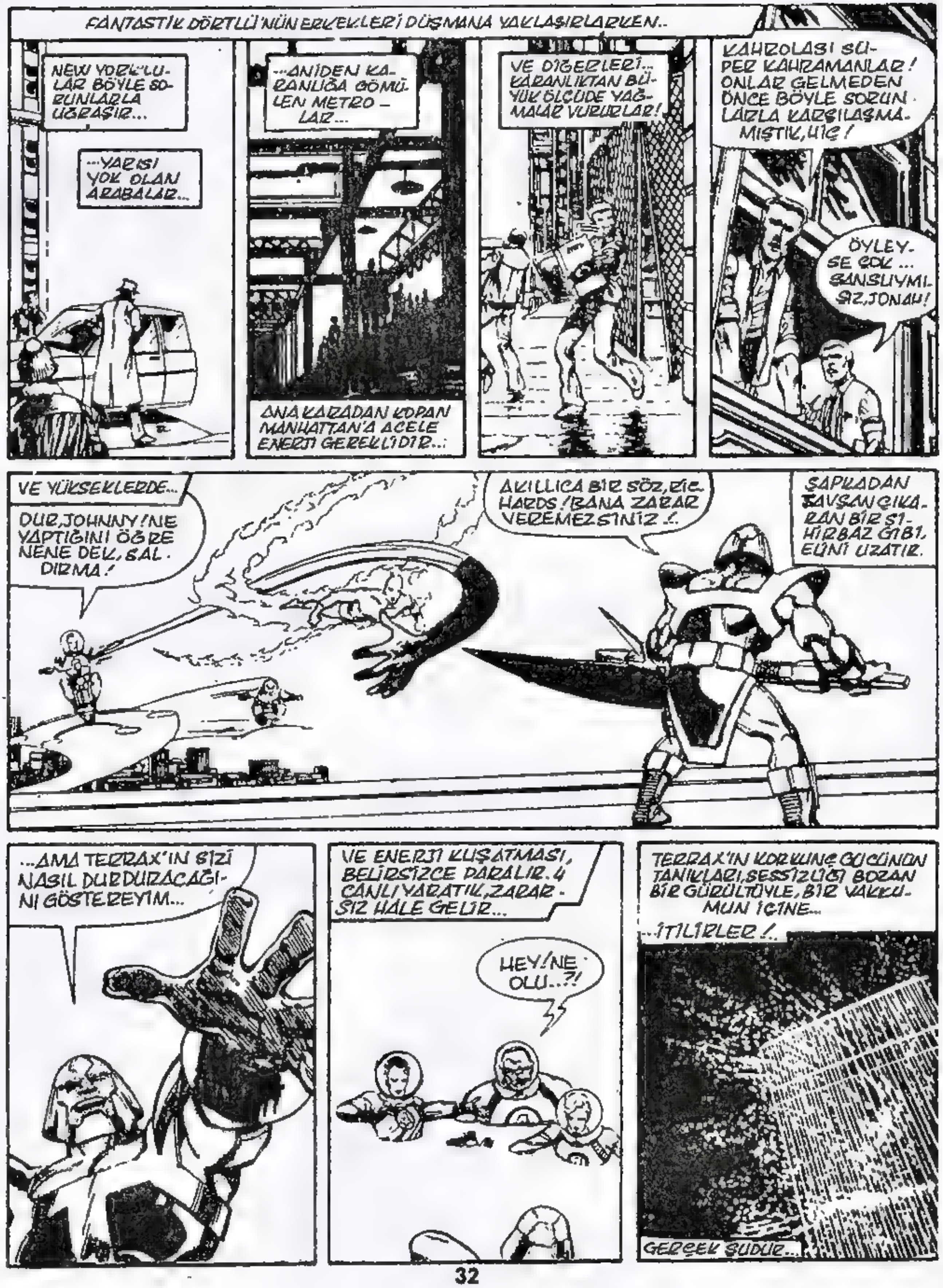
FANTASTİK DÖRTLÜ'NÜN ERKEKLERİ DÜŞMANA YAKLAŞIRLARKEN..
NEW YORK'LULAR BÖYLE SORUNLARLA UĞRAŞIR...
...YARISI YOK OLAN ARABALAR...
...ANİDEN KARANLIĞA GÖMÜLEN METROLAR...
ANA KARADAN KOPAN MANHATTAN'A ACELE ENERJİ GEREKLİDİR...
VE DİĞERLERİ... KARANLIKTAN BÜYÜK ÖLÇÜDE YAĞMALAR VURURLAR!
KAHROLASI SÜPER KAHRAMANLAR! ONLAR GELMEDEN ÖNCE BÖYLE SORUNLARLA KARŞILAŞMAMIŞTIK, HİÇ!
ÖYLEYSE ÇOK... ŞANSLIYMIŞSIZ, JONAH!
VE YÜKSEKLERDE...
DUR, JOHNNY! NE YAPTIĞINI ÖĞRENENE DEK, SALDIRMA!
AKILLICA BİR SÖZ, RICHARDS! BANA ZARAR VEREMEZSİNİZ!
ŞAPKADAN TAVŞAN ÇIKARAN BİR SİHİRBAZ GİBİ, ELİNİ UZATIR.
...AMA TERRAX'IN SİZİ NASIL DURDURACAĞINI GÖSTEREYİM...
VE ENERJİ KUŞATMASI, BELİRSİZCE PARALIR. 4 CANLI YARATIK, ZARARSIZ HALE GELİR...
HEY! NE OLU..?!
TERRAX'IN KORKUNÇ GÜCÜNÜN TANIKLARI, SESSİZLİĞİ BOZAN BİR GÜRÜLTÜYLE, BİR VAKUMUN İÇİNE...
...İTİLİRLER!..
GERÇEK ŞUDUR...

MANHATTAN ADASI, ONU EVİ KABUL EDEN BİNLERCE RUHLA...
...OKSİJENSİZ UZAYIN 100 MİL ÜSTÜNDEDİR...
VE KENT HORİZONLA BİRLİKTE DÖNERKEN...
TERRAX'IN SESİ TUTSAK ETTİĞİ DİNLEYİCİLERİN BEYNİNDE ÇINLAR...
İŞTE, YERYÜZÜ SÜRÜNGENLERİ... EFENDİM OLABİLECEK ŞU UZAY GEMİSİNE BAKIN!
BENİ BİR EVRENİN YARISI KADAR KOVALADI VE BÖYLE BİR KOVALAMACADA ENERJİ İSRAFINDAN KAÇINMADI!
GÜCÜ TÜKENDİ. YAŞAM GÜCÜ, ZOR DURUMDA! ONU DAHA ÖNCE YENDİĞİNİZ GİBİ, YENİDEN YENECEKSİNİZ!
YENECEKSİNİZ, YOKSA BU ADAYI ONUN GEMİSİNE ATACAĞIM VE HER ŞEY UZAYIN SOĞUK KARANLIĞINDA YOK OLACAK!
İŞTE GÖREVİNİZ!
...GALAKTUS'U YOK ETMEK!

Fantastic Four No 243 Copyright © 1982 by MARVEL COMICS GROUP, Marvel Entertainment Group, Inc.Copyright © 1988 . Bu dizinin Türkiye'de ve Türkçe konuşulan ülkelerde kitap ve dergi olarak yayın hakkı Alfa Yayıncılık Ltd. Şti'ne verilmiştir.Her hakkı saklıdır .

YIKILMIŞ DURUMDAKİ BU YER-DE BULUNAN İKİ KADINDAN BİRİ ŞOK DURUMUNDAN ÇI-KIP, YAVAŞ YAVAŞ KENDİNE GELMEĞE BAŞLAR...
O...O HERŞEYİ SİLİP SÜPÜR-DÜ! TAŞIDIĞI İNANILMAZ BALTANIN GÜÇLÜ BİR DAR-BESİYLE, HER ŞEYİ UFALA-DI!..
BİZ...BİZ ÖLEBİLİRDİK! NE OLDU-ĞUNU ANLAMADAN, BİR ANDA ÖLEBİLİRDİK!
BAYAN RICHARDS...SUE... ŞU TAŞ ADAM...KİMDİ O? NEYDİ?
DÜNYADAKİ EN KÖ-TÜ ADAMLARDAN Bİ-Rİ, FRANKIE...O, TER-RAX'TI...GALAKTUS'UN HABERCİSİ!
GALAKTUS MU? AMA BEN SANMIŞ-TIM Kİ...YANİ GA-ZETELERİN SÖY-LEDİĞİNİN..GER-ÇEK Mİ DİYORSU-NUZ?
OH, O GERÇEK! TÜM GEZEGENLER-DEKİ CANLI VARLIK-LARLA KARNINI DO-YURAN...EVRENE KARŞI OLAN BİR YA-RATIK!
FANTASTİK DÖRTLÜ DAHA ÖNCE GA-LAKTUS'LA SAVAŞTI AMA O HER KE-ZİNDE BİZİ KORKUTAN, YERYÜZÜN-DEKİ YAŞAM GÜÇLERİNİ TÜKETME HEDEFİNE BİRAZ DAHA YAKLAŞ-TI!..
KAYITLARIMIZA GÖZ ATABİLİRSİN. BEN KONSANT-RE OLMALIYIM!
AMA GÖRÜNMEZ KADIN, MANHATTAN ADASI ÇEVRESİNDEKİ ÇATIRTIYA NEDEN OLAN GİZLİ ENERJİLERİN ATMOSFERİN-DE GÖRÜNÜRLÜĞÜ SÜRDÜRME GÖREVİ İÇİN KOZMİK IŞIN YAYAN GÜÇLERİN-DEN YARARLANIRKEN...
FRANKIE RAYE, BİR DÜŞÜNCE BEYNİNDE YANKILANMAYA BAŞ-LAR BAŞLAMAZ, ŞOK VE PANİK HALİNİN DEĞİŞTİĞİNİ SEZİNLER
...GALACTUS...

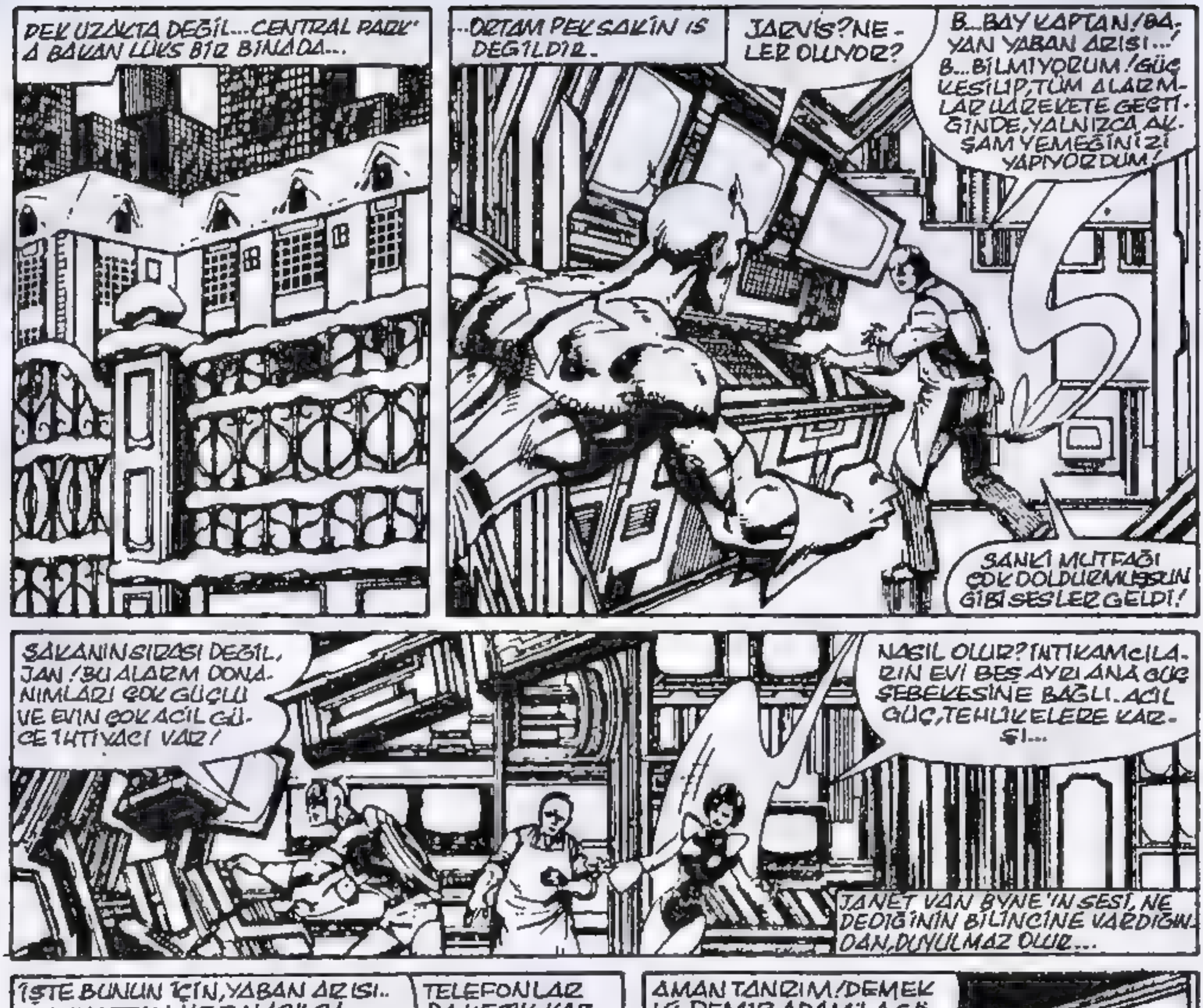
PEK UZAKTA DEĞİL... CENTRAL PARK' A BAKAN LÜKS BİR BİNADA...
...ORTAM PEK SAKİN İS DEĞİLDİR.
JARVIS? NELER OLUYOR?
B...BAY KAPTAN/ BAYAN YABAN ARISI...! B...BİLMİYORUM! GÜÇ KESİLİP, TÜM ALARMLAR HAREKETE GEÇTİĞİNDE, YALNIZCA AKŞAM YEMEĞİNİZİ YAPIYORDUM!
SANKİ MUTFAĞI ÇOK DOLDURMUŞSUN GİBİ SESLER GELDİ!
ŞAKANIN SIRASI DEĞİL, JAN! BU ALARM DONANIMLARI ÇOK GÜÇLÜ VE EVİN ÇOK ACİL GÜCE İHTİYACI VAR!
NASIL OLUR? İNTİKAMCILARIN EVİ BEŞ AYRI ANA GÜÇ ŞEBEKESİNE BAĞLI. ACİL GÜÇ, TEHLİKELERE KARŞI...
JANET VAN BYNE'IN SESİ, NE DEDİĞİNİN BİLİNCİNE VARDIĞINDAN, DUYULMAZ OLUR...
İŞTE BUNUN İÇİN, YABAN ARISI.. MANHATTAN HER NASILSA, NEW YORK'UN GERİ KALAN KISMININ BASKISINDAN KURTULMUŞ OLMALI! VE BİR ŞEY, ACİL ÇAĞRI SİNYALLERİMİZİ ENGELLİYOR!
TELEFONLAR DA KESİK, KAPTAN! ADANIN DIŞINDAKİ NUMARALARI DÜŞÜREMİYORUM!
AMAN TANRIM! DEMEK Kİ DEMİR ADAM'LA GÖRÜŞMEK İÇİN, BAY STARK'LA İLİŞKİ KURMALIYIZ!
AMAN TANRIM! KAPTAN... GÖKYÜZÜNE BAKIN! GÖKYÜZÜNDE NELER OLUYOR?

İNTİKAMCILAR'IN BAŞ UŞAĞININ SORDUĞU SORUYA YANIT VERMEK İÇİN DİKKATLERİMİZİ, DÜNYANIN EN BÜYÜK İŞ MERKEZİ GÖKDELENİNİN ÇATISINDA, GRUBUMUZUN ÜÇ ÜYESİ VE FRANKIE RAYE'IN "TAŞ ADAM" DİYE ADLANDIRDIĞI KİŞİ ÜZERİNDE TOPLAMALIYIZ...
GÖREVİNİZİ HAZIRLADIM, ÖLÜMLÜ YARATIKLAR! YA BANA UYUN, YA SONUCA KATLANIN!
DİNLE, TAŞ KAFA...KİMSE F.D'YE BUYRUK VEREMEZ!
SAKİN OL, YARATIK! TERRAX ŞU DURUMDA GALİP GÖRÜNÜYOR...ONUN KURALLARINA UYMALIYIZ!

TERRAX HIRLAR GİBİ, "AKILLICA BİR KARAR, BAY FANTASTİK.", DER. "MADEM Kİ UZAYA YÜKSELEN BU ÖNEMSİZ KENTİN KONTROLÜ BENDE...,"
"EĞER BUYURDUĞUM GİBİ GALAKTUSU YOK ETMEYİ BAŞARAMAZSANIZ, BU ADAYI ORADAKİ GEMİYE FIRLATACAĞIM...VE HERKES ÖLECEK!,"

YO, BUNU YAPAMAZSIN! ORADA MİLYONLARCA İNSAN VAR! İNSANLARIN, NELER OLDUĞUNDAN HABERLERİ BİLE YOK! ÇÜNKÜ ABLAM, SENİN GÜÇ ALANINI GÖRÜNMEZ TUTUYOR!
BUNU DİKKATE ALMAKSIZIN, ONLARI ÖLDÜREMEZSİN!
HA HA HA! CAHİL ÇOCUK! ATEŞ ADAM OLARAK GEÇİRDİĞİN YILLAR SANA BİR ŞEY ÖĞRETMEDİ Mİ? BEN GALAKTUS'UN HABERCİSİYDİM. YUTACAĞI DÜNYALARI BULMAKTI, GÖREVİM...
TEK BİR KENTTEKİ İNSANLARIN NESİNİ DİKKATE ALAYIM?
ŞİMDİ ALIRSIN! BU YUMRUĞU AĞZINA TIKADIĞIMDA ACIMA NEDİR, BİRAZ ÖĞRENİRSİN!
TANRI AŞKINA DUR, BEN YAPACAK! YAPACAĞINI BİLİYORSUN!
REED RİCHARDS'IN SESİNDEKİ KORKU BEN'İ DURDURUR...
V...VAZ MI GEÇECEĞİZ, DİYORSUN? DOĞRU MU, BU?
BU ORTAMDA YALNIZCA BİR APTAL DÖVÜŞEBİLİR, BEN! DEDİĞİNİ YAPACAĞIZ!
ÖYLEYSE GİDİN, BENİM GÖNÜLSÜZ TUTSAKLARIM! SİZ'İN YÜZÜNÜZDEN GALAKTUS'A KATILMIŞTIM*. YİNE SİZİN SAYENİZDE ÖZGÜR OLACAĞIM!
MİNYATÜR JET ÜNİTELERİ, BOŞLUKTA ISLIK GİBİ SES ÇIKARIR VE ÜÇ ADAM, REHİN ALINAN KENTTEN UZAKLAŞIRLAR...
ONLARI GALAKTUS'UN YILDIZLI BÖLGESİNDEN AYIRAN BÜYÜK VE SOĞUK UÇURUMU GEÇERLERKEN...
* F.D. 211. SAYI...

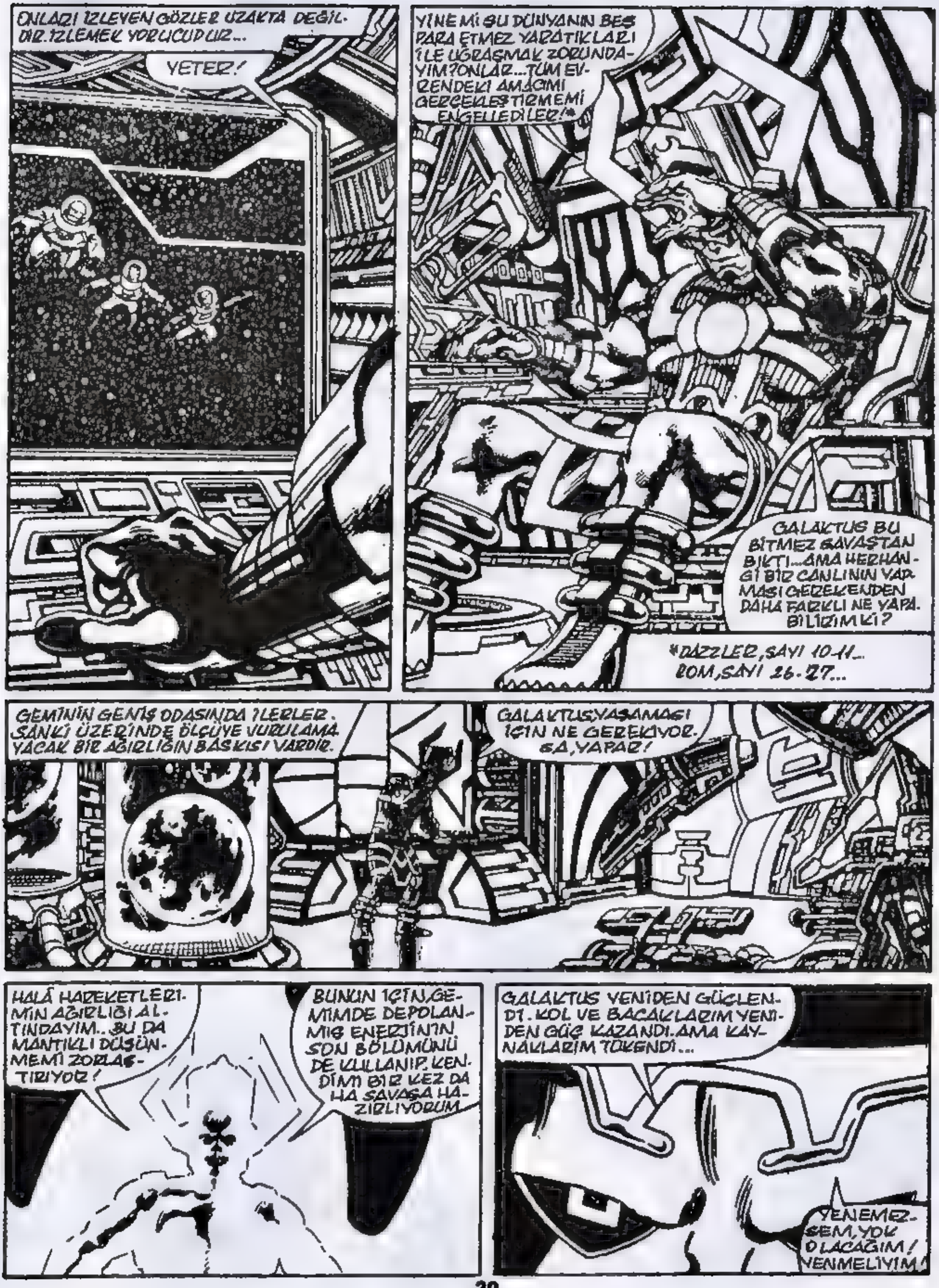
ONLARI İZLEYEN GÖZLER UZAKTA DEĞİLDİR. İZLEMEK YORUCUDUR...
YETER!
YİNE Mİ BU DÜNYANIN BEŞ PARA ETMEZ YARATIKLARI İLE UĞRAŞMAK ZORUNDAYIM? ONLAR... TÜM EVRENDEKİ AMACIMI GERÇEKLEŞTİRMEMİ ENGELLEDİLER!*
GALAKTUS BU BİTMEZ SAVAŞTAN BIKTI... AMA HERHANGİ BİR CANLININ YAPMASI GEREKENDEN DAHA FARKLI NE YAPABİLİRİM Kİ?
*DAZZLER, SAYI 10-11... ROM, SAYI 26-27...
GEMİNİN GENİŞ ODASINDA İLERLER. SANKİ ÜZERİNDE ÖLÇÜYE VURULAMAYACAK BİR AĞIRLIĞIN BASKISI VARDIR.
GALAKTUS YAŞAMASI İÇİN NE GEREKİYORSA, YAPAR!
HALÂ HAREKETLERİMİN AĞIRLIĞI ALTINDAYIM.. BU DA MANTIKLI DÜŞÜNMEMİ ZORLAŞTIRIYOR!
BUNUN İÇİN, GEMİMDE DEPOLANMIŞ ENERJİNİN SON BÖLÜMÜNÜ DE KULLANIP, KENDİMİ BİR KEZ DAHA SAVAŞA HAZIRLIYORUM.
GALAKTUS YENİDEN GÜÇLENDİ. KOL VE BACAKLARIM YENİDEN GÜÇ KAZANDI. AMA KAYNAKLARIM TÜKENDİ...
YENEMEZSEM, YOK OLACAĞIM! YENMELİYİM!

VE ÇOK YAKININDA..
O BİÇİMSİZ UZAY GİYSİLERİNDEN KURTULDUM SONUNDA.. ARTIK KIMILDAYABİLİRİM. AMA DEV BURADA OLDUĞUMUZU ANLARSA NE OLACAK?
EVET. EĞER BANA TERRAX'TAN DAHA İYİ BİRİ OLDUĞUNU SÖYLEMEK İSTİYORSAN, YANLIŞ YOLDA GİBİYİZ!
BEN DE TERRAX'IN TARAFINI TUTMAK İSTEMİYORUM, AMA BAŞKA ŞANSIMIZ YOK. TERRAX'IN, GALAKTUS'UN KOZMİK GÜÇLERİNİ TERKETMESİYLE İLGİLİ SÖZLERİNİ ANIMSADIN MI?*
EVET, ÖYLEYSE?.. BÜYÜK VE ÖLÜMCÜL BİR MAÇ İÇİN HAZIRLANIYOR HA?
* GEÇEN SAYI..
GEÇEN KEZ SFENKS'LE* MÜCADELEMİZ SIRASINDA, İSTEĞİMİZ ÜZERİNE, GALAKTUS DÜNYAYA GELDİ. YARDIM ETMESİNİ SAĞLAMAK İÇİN, DÜNYAYA DOKUNMAMA SÖZÜNÜ ALMALIYDIM ONDAN!
EĞER ŞİMDİ GÜCÜ UMUTSUZ BİR ŞEKİLDE AZALDIYSA...
YUKARIYA DİKKAT! ONU BULDUM!
* F.D 212 VE 213. SAYILAR.
İÇGÜDÜSEL BİR KORKUYLA GALAKTUS'UN KARŞISINA GELİRLER...
SELAM, DÜNYALILAR! SİZİ BEKLİYORDUM!
ÖYLEYSE, NİYE GELDİĞİMİZİ DE BİLİYORSUN!

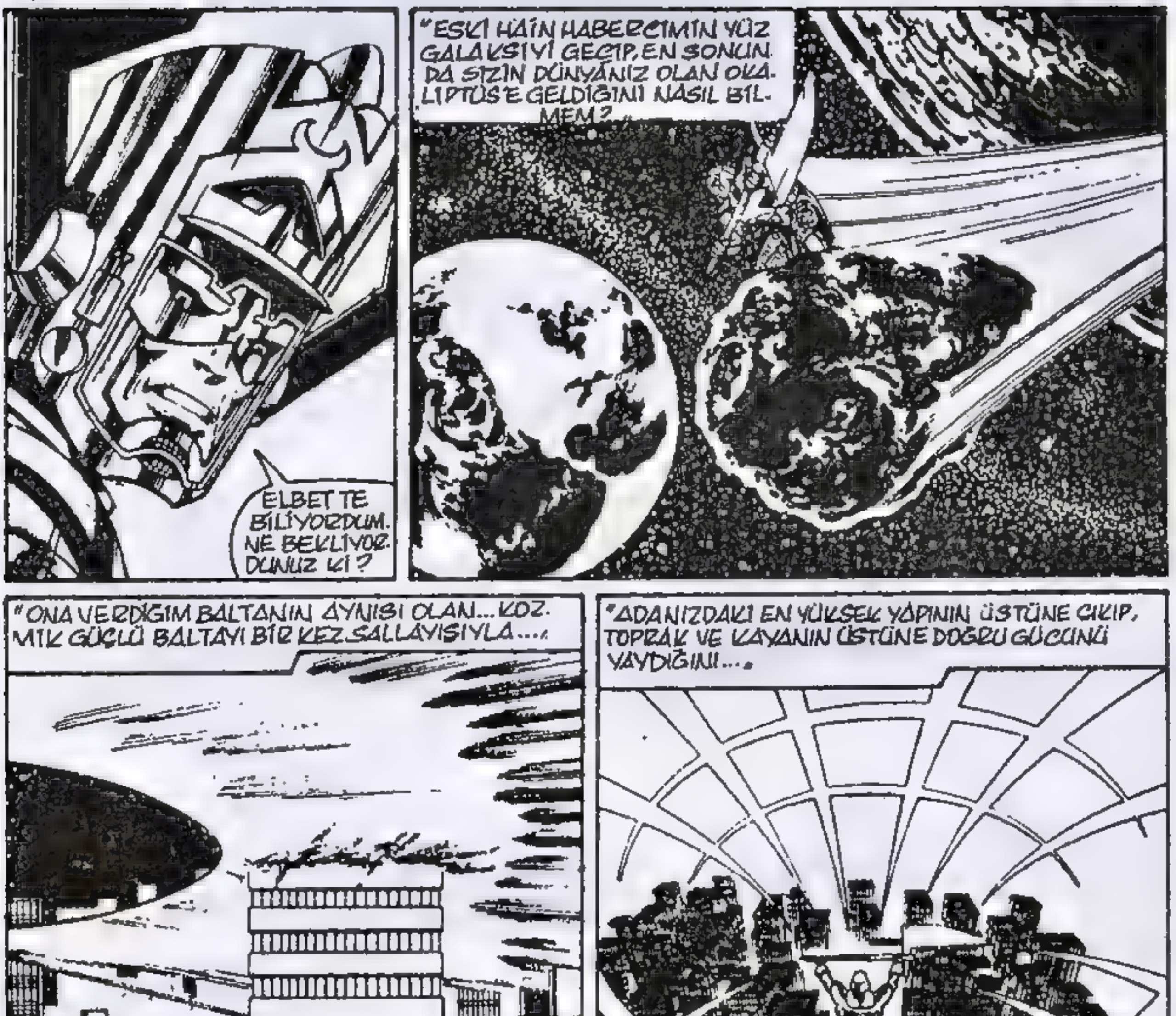
ELBETTE BİLİYORDUM. NE BEKLİYORDUNUZ Kİ?
"ESKİ HAİN HABERCİMİN YÜZ GALAKSİYİ GEÇİP, EN SONUNDA SİZİN DÜNYANIZ OLAN OKALİPTUS'E GELDİĞİNİ NASIL BİLMEM?..
"ONA VERDİĞİM BALTANIN AYNISI OLAN... KOZMİK GÜÇLÜ BALTAYI BİR KEZ SALLAYIŞIYLA...,
DÜNYADAKİ MERKEZİNİZİ BİÇTİĞİNİ NASIL BİLMEM?..
"ADANIZDAKİ EN YÜKSEK YAPININ ÜSTÜNE ÇIKIP, TOPRAK VE KAYANIN ÜSTÜNE DOĞRU GÜCÜNÜ YAYDIĞINI...
"VE ADAYI UZAYA TAŞIYIP, ORADA İNSANLARI, SİZİ KULLANMAK İÇİN REHİN TUTTUĞUNU BİLMEZ MİYİM?..
"BÜTÜN BU OLANLARI BİLMEZSEM, HALÂ GALAKTUS OLABİLİR MİYİM?
ÖYLEYSE, SENİNLE SAVAŞMAK İSTEMEDİĞİMİZİ SÖYLEMEM DE SÜRPRİZ OLMAZ, GALAKTUS. SENİNLE ARAMIZ AÇIKTI. AMA SENİ BİR BELA... BİR DÜŞMAN OLARAK HİÇ DÜŞÜNMEDİK!
ÖYLEYSE NE YAPMAYI DÜŞÜNÜYORSUN, RICHARDS?

BAY FANTASTİK BU SORUYA YANIT VERDİ Mİ, VERMEDİ Mİ PEK BİLMİYORUZ. AMA DIŞARIDA...
SAVAŞMADIKLARINI SEZİYORUM!
TUTSAKLARIM KARŞI GELMEYİ Mİ DENİYORLAR? PAZARLIK MI YAPIYORLAR?
ÖYLEYSE, BUNUN APTALLIK OLDUĞUNU ÖĞRENSİNLER...
BÜYÜK BALTA HAVADA KAVİS ÇİZEREK DÖNER VE UZAYGEMİSİNİN ARKA KISMINI YARAR...
SALDIRIN, ONA!
ONA HEMEN SALDIRIN, APTALLAR! PEK GÜÇLÜ DEĞİL... HAYDİ!
GALAKTUS'U YOK EDİN!

KUTSAL İNEK! GEMİNİN KENARINI UZAYA DOĞRU AÇTI! NASIL DA ÖLMEDİK?!
GALAKTUS BİZİ KORUYOR... AMA NİÇİN?
DURUN... BEYNİNİZDE BİR BASKI HİSSEDİYOR MUSUNUZ?
"GALAKTUS, TELEPATİYLE TERRAX'LA İLETİŞİM KURUYOR!...
KÜSTAH SOLUCAN!
EFENDİNİN KİM OLDUĞUNU ÖĞRETEMEDİM Mİ SANA?
BEN GALAKTUS'UM! DÜŞÜNCEYİ AŞAN GÜÇ VE BİLGİNİN DE ÖTESİNDEKİ GÜCÜM!..
ÖGÜNDÜĞÜN GÜCÜNLE, BENİM KOZMİK GÜCÜMÜN YANINDA BİR GÖLGESİN YALNIZCA!
GALAKTUS'UN YAPAMADIĞI ŞEYİ SEN NASIL YAPABİLİRSİN Kİ?!
GERİ ÇEKİLİN! ENERJİSİNİN TÜMÜNÜ, TERRAX'A KARŞI KULLANIYOR! GÖZLERİNİZİ KORUYUN... YOKSA ERİRLER!
BİR DAKİKA İÇİNDE, DÜNYADAKİ İLK BEYAZ IŞIKTAN DAHA PARLAK, DAHA SAYDAM OLAN BİR IŞIK, SEYİRCİLERİN ÜZERİNİ KAPLARKEN, BÜYÜK BİR FIRTINA GALAKTUS'UN GEMİSİNDEKİ ADALARI YERLE BİR EDİYORMUŞ GİBİ GÖRÜNÜR...
VE BU IŞIKLAR SÖNDÜĞÜNDE, MANHATTAN ESKİ HALİNE GERİ DÖNER...

VE NEW YORK'LULAR, ALIŞKIN OLDUKLARI KARARTMANIN DIŞINDAKİ BİR ŞEYİN KURBANI OLDUKLA-RININ FARKINA VARMAKSIZIN GÜNLÜK YAŞAMLARINA DÖNERLER...
TÜNELLER, ARI GİBİ ÇA-LIŞMAĞA BAŞ-LAR...
KENT MERKEZİN-DEKİ İŞ HANLARIN-DA ASANSÖRLER YENİDEN ÇALIŞIR. HERKES KOŞTURUR
MANHATTAN TE-LEFONLARI ÇALIŞ-MAĞA BAŞLAR...
BEN SHELDON... HERTZ, SEN MİSİN?
BİLGİ DOĞRULUĞUNDAN KUŞKU GÖTÜRMEKSİ-ZİN ALINIR...
NE OLDUĞUNU BUL, RO-BERTSON. EĞER ÖRÜM-CEK ADAM'IN BU İŞLE BİR İLGİSİ VARSA, Tİ-MES ALANINDA KIZART-TIRACAĞIM!
HIİİ!
VE PARAMPARÇA OLAN BAXTER'İN ÜSTÜNDE...
UFF! GÜÇ A-LANI! TERRAX'IN GÜÇ ALANI... GİTTİ... DURA-BİLİRİM!
SUE!
AMA... GERGİNLİK... ÇOK YORGUNUM!
BAYILDI! DÜNYA İŞ MER-KEZİNİN ÜSTÜNDE BE-LİREN PARILTI DA NE ÖYLE?
FRANKIE RAYE ALEVLENMEĞE BAŞLAR...
SONRA SANKİ KARAR DEĞİŞTİRMİŞ GİBİ, ALEVİ YAVAŞÇA A-ZALIR...
GİTMELİ... ARAŞTIRMALI-YIM! AMA... AMA...
YERDE BİLİNÇSİZCE YATAN GÖRÜNMEZ KIZ'DAN UZAKLAŞIP, BİR ROBOT GİBİ BİNANIN İÇİNE DOĞRU HIZLI ADIMLAR-LA İLERLER...
SANKİ BİR DÜŞÜNCE BEYNİNİ KEMİRME-GE BAŞLAR...
...GALACTUS...

BAŞKA BİR YERDE, DÜNYA İŞ MERKEZİNİN İKİ GÖKDELENİNİN TEPESİNDE FRANKIE'NİN GÖRDÜĞÜ ŞEY NE?..
PARLAK IŞIKLAR YOK OLUR... VE İKİ BİNAYI AYIRAN 110 KAT BOŞLUĞU KARŞISINDA, KARŞIT GÜÇLER YÜZ YÜZE GELİR...
DENEYİMSİZ GÖZLERİN BİLE KOLAYCA GÖREBİLECEĞİ BU KARŞILAŞMADAKİ İKİ TARAFI BİRBİRİNDEN AYIRAN, UZAKLIK SADECE UÇURUM DEĞİLDİR...
Y...YOO!
OLAMAZ! BENİM GÜCÜM SENİNKİNDEN DAHA BÜYÜK!.. SEN ZAYIFSIN, TÜKENDİN! GEMİNDE ÜRETTİĞİN YAPAY ENERJİLERLE YAŞIYORSUN!
BUNU YAPAMAZSIN! GÜCÜN YOK!
YAPAY ENERJİLER Mİ?
ZAFER, TERRAX'IN OLACAK!
AMA TERRAX'IN SESİNDE ÇOK BELİRSİZ BİR KORKU GİZLİDİR. VE BALTASINDAN YAYILAN ENERJİ...

...GALAKTUS İÇİN, BİR BAHAR YAĞMURUNUN ÇİSELEMESİ GİBİ, ÖNEMSİZDİR...
ARTIK BU OYUNU BİTİR!
HABERCİLERİMİN HİÇ BİRİ, SENİN GİBİ SORUN ÇIKARMADI, TERRAX!
SENİN ANLAMSIZ İŞLERİN İÇİN, GALAKTUS'UN DAVRANMASI GEREKEN ŞEKİLDE DAVRANMAMIŞTIM. AMA ŞİMDİ...
ARTIK TERRAX OLMAYACAK!
GALAKTUS'LA ESKİ HABERCİSİ ARASINDA, DOĞAÜSTÜ GÜÇLER BELİRİR...
BU ENERJİ PATLAMASI... SANKİ TERRAX'TAN GALAKTUS'A AKIYOR GİBİ!
BİR ZAMANLAR İNSAN BİLGİSİNİN ÖTESİNDEKİ BİR DÜNYANIN ZALİM, ADİ BİR DİKTATÖRÜYDÜ...
BİR ZAMANLAR KENDİNİ TÜM EVRENİN HİZMET ETTİĞİ BİR TANRI SANIYORDU...
YANILMIŞTI..
KOCA EVRENDE, BİR İNSANIN ÖNEMSİZ VARLIĞI NEDİR? TEK BİR DÜNYA'NIN EGEMENLİĞİ NE DEMEKTİR?
BİR ZAMANLAR İNSAN BİLGİSİNİN ÖTESİNDEKİ BİR DÜNYANIN DİKTATÖRÜYDÜ..
AMA ŞİMDİ BEŞ PARA ETMEZ...

VE ÇOK YÜKSEKTE...
OLDU. HABERCİM GİTTİ. GÜCÜ YENİDEN BANA DÖNDÜ!
AMA GALAKTUS HALÂ GÜÇSÜZ... GALAKTUS KARNINI DOYURMALI!.
KARNINI MI? HEY, DUR BİR DAKİKA, ANTEN KAFALI! BİZ, TERRAX'I YAKALAMAK İÇİN SANA YARDIM ETTİK, SENSE GEZEGENİMİZİ...
DUR, JOHNNY! YAPAMAYIZ!
AMA JOHNNY DAHA BİR KAÇ ADIM BİLE UÇAMADAN...
DUR!
GALAKTUS GEREKENİ YAPAR!
KİMSE İŞİME KARIŞMAMALI!
HEY! BIRAK ÇIKAYIM!.
YAPILAN İTİRAZLAR DUYULMAZ...
GALAKTUS, TÜM DÜNYA TARİHLERİNDEN DAHA ESKİ, SIKICI BİR TÖRENLE BAŞLAR...
AKIM DEĞİŞTİRİCİ ARAÇLARIMIN PARÇALARINI GEMİMDEN ALMAĞA VAKTİM YOK...
BU YÜZDEN ONLARI SİZİN HAVA DEDİĞİNİZ PİS DENİZDEKİ TOZ VE İSTEN YARATACAĞIM!

VE YÜZEN PARÇALAR BİRBİRLERİNE EKLENDİĞİNDE...
DÜNYAYI SARAN BÜYÜK BİR MAKİNA ÇIKAR ORTAYA...
VE BU MAKİNANIN GÖLGESİNDE...
LÜTFEN, GALAKTUS! YALVARIYORUM! BU DÜNYADA 5 MİLYAR İNSAN VAR... İNSANLIK ADINA, BUNU YAPAMAZSIN!
BANA İNSANLIKTAN SÖZETME, REED RICHARDS! KÖR BİRİNE RENKLERDEN SÖZ ETMEK GİBİ OLUYOR... BENİM İNSANLIĞIM ZAMAN İÇİNDE YİTTİ!
EVET, GALAKTUS TA BİR ZAMANLAR BİR İNSAN, SENİN GİBİ BİR ÖLÜMLÜYDÜ! O ANILAR GÖZÜMDE CANLANIYOR, AMA...
HEPSİ BİTTİ, GEÇMİŞTE KALDI! GEÇMİŞE DÖNEMEYİZ... BUNUN İÇİN DE YAS TUTABİLİRSİN. EVET, BANA BEŞ MİLYAR İNSANDAN SÖZETME! GALAKTUS 50 MİLYAR DÜNYANIN SONUNU GÖRDÜ...
BUNLARIN HER BİRİ İÇİN ACI MI ÇEKMELİYİZ? GALAKTUS ANILARI İÇİN SONSUZA DEK AĞLAYABİLİRDİ, AMA ONLAR YİNE ÖLÜ OLARAK KALACAKLARDI VE DELİRECEKTİM!..
EVET, ARTIK BUNU DÜŞÜNMEYİ BİR YANA BIRAKIP, SALDIRIYORUM!
VE ŞİMDİ YOLCULUK BAŞLIYOR... HİÇ BİR CANLI SAĞ KALMAYACAK!
ŞİMDİ SON DÜĞMEYİ DE ÇEVİRELİM...
HAYIR!

ODİN'İN OĞLUYLA SAVAŞACAKSIN GALAKTUS! THOR GEÇMİŞTE YANINDA YER ALMIŞTI... AMA ŞİMDİ, BU DÜNYAYI ELE GEÇİRME DÜŞÜNÜ YOK EDECEK!..
SAKIN OL ŞİMŞEK TANRISI! YER ÇEKİMİNE KARŞI ÇIKAN BİR ALAN, DÜŞMESİNİ ÖNLEDİ!
DÜŞÜNDÜĞÜNDEN DAHA GÜÇLÜ OLABİLİR!
OLABİLİR, KAPTAN... AMA İNTİKAMCILAR'LA SAVAŞI SONRASINDA, BAŞINDAN BÜYÜK İŞE GİRİŞTİĞİNİ ANLAYACAKTIR!
DEMİR ADAM'IN KORKU VEREN İTİCİ GÜÇLERİ ŞAŞKIN TİTANDA DAĞILIR.
THOR'UN İKİNCİ SALDIRISI İÇİN, K.A., QUINJETTE PİLOTLUK YAPAR...
ŞİDDETLİ DALGALAR GALAKTUS'A ÇARPINCA, F.D KURTULUR!..
THOR! YAPMA!

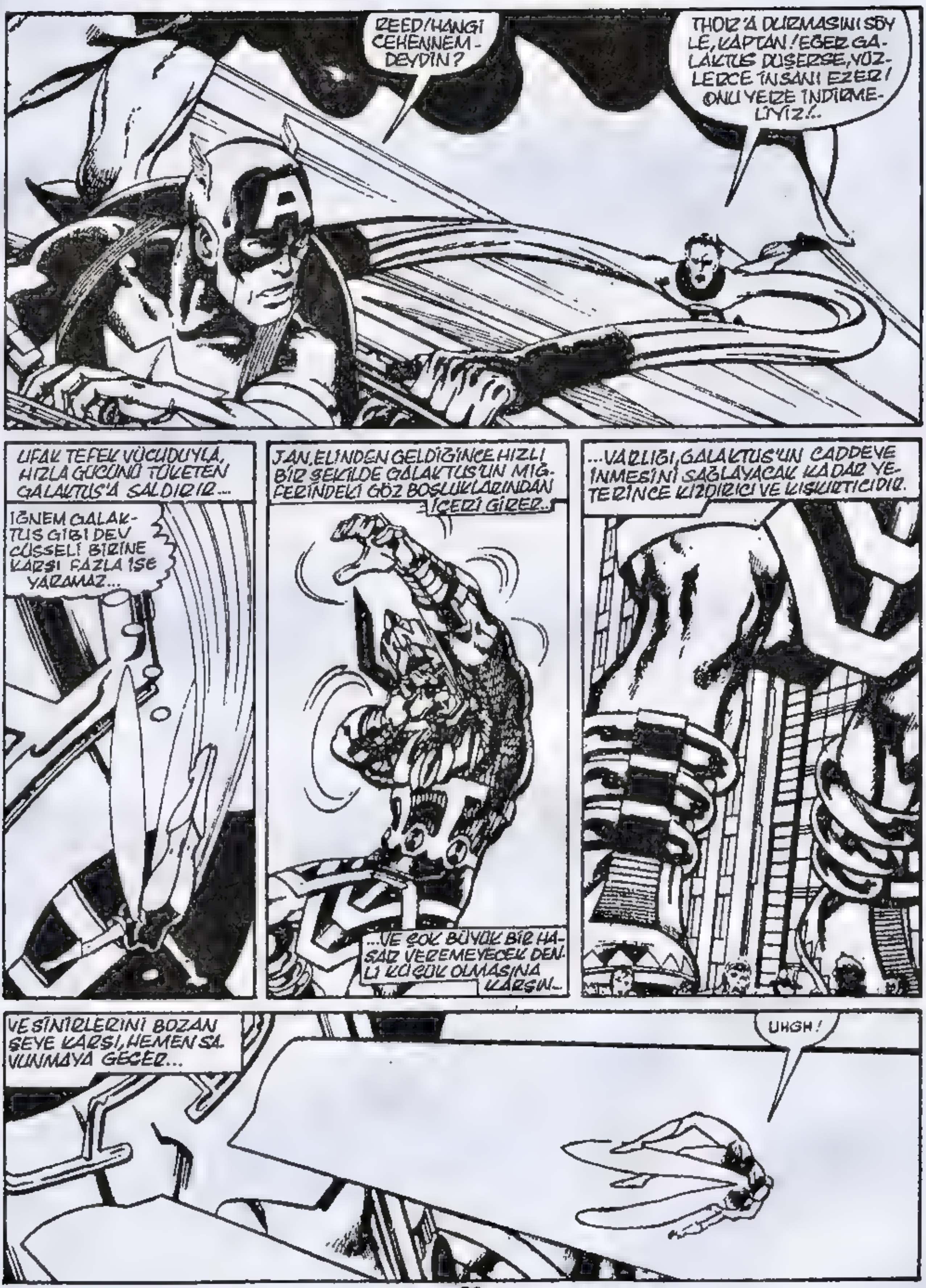

REED! HANGİ CEHENNEM-DEYDİN?
THOR'A DURMASINI SÖY LE, KAPTAN! EĞER GA-LAKTUS DÜŞERSE, YÜZ-LERCE İNSANI EZER! ONU YERE İNDİRME-LİYİZ!..
UFAK TEFEK VÜCUDUYLA, HIZLA GÜCÜNÜ TÜKETEN GALAKTUS'A SALDIRIR...
İĞNEM GALAK-TUS GİBİ DEV CÜSSELİ BİRİNE KARŞI FAZLA İŞE YARAMAZ...
JAN, ELİNDEN GELDİĞİNCE HIZLI BİR ŞEKİLDE GALAKTUS'UN MİĞ-FERİNDEKİ GÖZ BOŞLUKLARINDAN İÇERİ GİRER..
...VE ÇOK BÜYÜK BİR HA-SAR VEREMEYECEK DEN-Lİ KÜÇÜK OLMASINA KARŞIN..
...VARLIĞI, GALAKTUS'UN CADDEYE İNMESİNİ SAĞLAYACAK KADAR YE-TERİNCE KIZDIRICI VE KIŞKIRTICIDIR.
VE SİNİRLERİNİ BOZAN ŞEYE KARŞI, HEMEN SA-VUNMAYA GEÇER...
UHGH!

YABAN ARISI DÜŞÜYOR! THOR'UN SORUNA EL ATMASI GEREKECEK!
BİZİ ÇARPIŞMA YERİNDEN UZAK, SAKİN BİR YERE İNDİR, KAPTAN!
VE K.A İNİŞ İÇİN MANEVRA YAPARKEN—
İNTİKAMCILAR'IN ASGARDLI'SI, SAVAŞI DÖRTLÜ'NÜN YANINA TAŞIR...
PEK UZAKTA OLMAYAN KOYU KIRMIZI GİYSİLİ SİLUET, OLAYI GÖZLER...
ORADA SAVAŞAN BİRİLERİ VAR!
GÖRMESEM DE, RADAR ALICIMLA NE OLDUĞUNU ANLAYABİLİYORUM. AMA...AMA BU İNANILMAZ!
MERHABA, KIZIL. İŞE BULAŞTIK, HA?
YO, ÖRÜMCEK ADAM, SÖYLEMEYECEĞİM. AŞAĞIDAKİLERLE KARŞILAŞTIRILDIĞIMIZDA, İKİNCİ DERECEDE ÖNEM TAŞIYAN İKİ SÜPERİZ!
İNTİKAMCILAR'IN VE F.D'NÜN BİZE İHTİYAÇLARI OLDUĞUNDA KOŞABİLECEĞİMİZ BİR YER OLMALI!
AMA DÜRÜST OLMAK GEREKİRSE, BİZE İHTİYAÇLARI OLURSA DÜNYANIN ŞANSI KALMAZ DERİM!
KORKARIM Kİ, HAKLISIN...DAREDEVİL...SANIRIM BEKLEYECEĞİZ ŞİMDİLİK!..
ÇOK KÖTÜ. PATLAMIŞ MISIR DA YOK!

AŞAĞIDA..
BU GİDİŞİ BEĞENMİYORUM. TERRAX GALAKTUS'UN GÜÇSÜZ OLDUĞUNU SÖYLEMİŞTİ. AMA THOR VE DEMİR ADAM'A DİRENİYOR!
BUNDAN PEK EMİN DEĞİLİM, ATEŞ. DÜŞ MÜ GÖRÜYORUM?
...YOKSA GALAKTUS DAHA KÜÇÜK MÜ GÖRÜNÜYOR?
DÜŞ DEĞİL, BEN! GALAKTUS VÜCUDUNUN GÜCÜ YENİLEMESİNE FIRSAT VERMEDEN ENERJİ KAYNAKLARINI ÇOK HIZLI KULLANIYOR. GERÇEKTEN DE...
...KÜÇÜLÜYOR! AMA KORKARIM Kİ HALÂ GÜÇLÜ! HALÂ KAZANABİLİR!
BELKİ DE KAZANAMAZ!
KİM..? DOKTOR STRANGE!
EĞER YARDIM EDEBİLİRSEM, BİR KEZ DAHA HİZMETİNİZDEYİM, DR. RICHARDS!
DALGALAR HALİNDE HAVADA UÇAN PELERİNİYLE YERE İNİŞ YAPAR.
AMA SİZİN GİBİLERİN GÜÇLERİ BİLE GALAKTUS GİBİLERİN YANINDA YETERSİZDİR!
DOĞRUDAN DOĞRUYA BELKİ... FİZİKSEL MADDELER ÜSTÜNDEKİ GÜCÜM SINIRLI...
AMA MİSTİK SANATLARIN USTASI, FİZİKSEL GÜÇLERİ AŞAN BİR ŞEYLER YAPABİLİR...
ELLERİNİ OYNATIR...
VE GALAKTUS'UN MÜCADELESİ ARTAR.
THOR SANKİ GÖRÜLMEYEN BİR ŞEYLERE BAKIYORDUR...
GÖZLERİ DÖNER, YÜZÜ SOLAR...
SARSILIR VE...
...GALAKTUS ÇIĞLIK ATAR!

YEOW! BU ÇILGIN SIHIR-BAZ, ONA NE YAPIYOR? HİÇ BÖYLE ŞEY DUY-MADIMDI..!
SORU SORACAK VAKİT DEĞİL, BEN! GALAKTUS KEN-DİNİ KORUYA-CAK DURUM-DA DEĞİL!
YALNIZCA BİR ŞANSIMIZ VAR...
NE DEDİĞİNİ ANLIYORUM, BÜYÜK DAHİ! SIKI DUR, BU-NU ZEVKLE BİTİRECE-ĞİZ!
ÇABUK, YARATIK! BU BASKIYA FAZLA DAYANAMAM!
BOINNG
ÇARPIŞMA!
ESKİ BİR MEŞE AĞACININ KASIRGAYLA SALLANMASI GİBİ GALAKTUS SENDELER!..
SONRA İNANILMAZ BİR ŞEKİLDE...

GALAKTUS DÜŞER!

HEPSİ SUSAR. DÜNYANIN EN GÜÇLÜ 8 KAHRAMANI, YERE DÜŞEN BÜYÜK HEYKELİN ÇEVRESİNDE TOPLANIRKEN, KORKULU BİR SESSİZLİK OLUR...
DAİMA GEVEZELİK EDEN YARATIK BİLE, ŞAKALARININ BİTTİĞİNİ GÖRÜR...
BUNU GÖRECEK KADAR YAŞAYACAĞIMI HİÇ DÜŞÜNMEMİŞTİM. BÜYÜLENMİŞ GİBİ, DOKTOR!
İKON HEYKELLERİ DİYE BİLİNİR, BEN GRİMM!
ÖLDÜRDÜKLERİ HAYALETLERİN TÜMÜYLE GALAKTUS'U YÜZYÜZE GETİRMEK İÇİN, BEYNİNE ULAŞTIM!..
İNANILMAZ! ÇOKTÜ.. ÇILDIRMAMAK İÇİN, BEYNİNİ TAMAMEN KAPAMIŞ OLMALI!
AMA ÇOK HAREKETSİZ, REED! NEREDEYSE... ÖLÜYOR GİBİ!
KORKARIM HAKLISIN, YABAN ARISI... DAKİKALARI SAYILI!
ACIMASIZLIKTAN NEFRET EDERİM. AMA BU HER ŞEYİ ÇÖZECEK, DEĞİL Mİ?
YO JOHNNY, ÇÖZMEYECEK. EĞER BİR DAKİKA DÜŞÜNÜRSEN SORUNLARIN BAŞLAYACAĞINI ANLARSIN!
NE SÖYLEYECEĞİNİ BİLİYORUM, REED... VE KATILIYORUM! GALAKTUS, YÜZYÜZE GELDİĞİMİZ EN BÜYÜK TEHLİKE OLABİLİR. AMA AYNI ZAMANDA DA CANLI BİR VARLIK!
BAŞKA ŞANSIMIZ YOK...
UZUN... BUNU KASTEDEMEZSİN!
GALAKTUS'U KURTARMALIYIZ !!!

GELİYOOOOR!
EN GADDAR
EN BARBAR
KAHRAMAN
GELİYOR!
YOK YAA?
ASIL, EN SÜPER
EN SİVRİ
KAHRAMANLAR
GELİYOR!

Fantastic Four No 244 Copyright (c) 1982 by MARVEL COMICS GROUP, Marvel Entertainment Group, Inc. Copyright (c) 1988. Bu dizinin Türkiye'de ve Türkçe konuşulan ülkelerde kitap ve dergi olarak yayın hakkı Alfa Yayıncılık Ltd. Şti'ne verilmiştir. Her hakkı saklıdır.

JULIE!.. FRANKIE.. FRANKIE GİTMİŞ!.. FRANKIE YOK!..
JOHNNY!
YALNIZCA ŞOKA GİRMİŞ BİR KALPLE UĞRAŞACAK ZAMAN VARDI VE FANTASTİK DÖRTLÜ'NÜN EN GENÇ ÜYESİ, İPLERİ KOPMUŞ KUKLA GİBİ YERE YIĞILDI...
5H
JULIE ONU DİVANA GÖTÜRMEĞE ÇALIŞIRKEN, ÖLÜ BİR VÜCUT GİBİYDİ...
JOHNNY STORM'UN BÜTÜN ENERJİSİ TÜKENMİŞTİ. JULIE SOLUK SOLUĞA BİR ÇÖZÜM ARARKEN, BİRDEN AKLINA BİR ŞEY GELDİ...
YAKLAŞIK 10 YIL ÖNCE GİTTİĞİ KISA BİR İLKYARDIM KURSUNDA ÖĞRENDİKLERİNİN PEK BİR DEĞERİ YOKTU. AMA SARSILMIŞ, TÜKENMİŞ BİRİNİ HEMEN TANIYABİLİRDİ...
BİR KAÇ DAKİKADA BİR ÇAYDANLIK DOLUSU ÇAY DEMLEDİ.
İÇİNDEN BİR SES, BAŞKA ŞEYLERE DE DİKKAT ETMESİ GEREKTİĞİNİ SÖYLÜYORDU...

ACELE BİR TELEFON GÖRÜŞMESİ... VE 10 DAKİKA SONRA...
YAVAŞ, JOHNNY.. YAVAŞ İÇ!
KNOK KNOK
BAY FANTASTİK! GÖRÜNMEZ KIZ! VAY! TAMAM.. SİZ BUNU ÇÖZÜMLEYEBİLİRSİNİZ!.
EVET... İÇERİDE YATIYOR!
KARDEŞİM.. BURADA MI?
JOHNNY! OH, JOHNNY... BİZİ ÇOK ENDİŞELENDİRDİN! NASIL BÖYLE ORTADAN YOK OLURSUN? BEŞ GÜN OLDU... ÖLDÜN MÜ, KALDIN MI... HABERİMİZ YOK?!
BİR DEĞİŞİKLİK YOK MU? FRANKIE GİTTİ, SUE! SONSUZA DEK GİTTİ! YAŞAMAYI SÜRDÜRMEM İÇİN BİR NEDEN VAR MI?
BÖYLE SÖYLEME, JOHNNY. ÇOK KÖTÜ, BİLİYORUM. HİÇ BİRİMİZİN DÜŞÜNEMEYECEĞİ BİR ŞEY, BU... AMA SENİ MAHVETMESİNE İZİN VERME!
İKİNCİ KEZDİR FRANKIE'NİN GİTTİĞİNİ SÖYLÜYOR. KİMSE BANA BİR AÇIKLAMA YAPMAYACAK MI?
TABİİ, BAYAN D'ANGELO... KUŞKUSUZ FRANKIE RAYE'İN BAŞINA GELENLERİ DUYMUŞSUNUZDUR.
AMA OTURUP, KENDİNİZİ İNANILMAZ ŞEYLER DUYMAĞA HAZIRLAMALISINIZ...

"NEREDEN BAŞLAYACAĞIMI BİLEMİYORUM. BU BİR...
Başlangıç ve Son'un Öyküsü'dür...!
"HER ŞEY BEŞ GÜN ÖNCE BAŞLADI. BİZİM GALAKTUS'A KARŞI İNTİKAMCILAR VE DR. STRANGE'LE BİRLİKTE ORTAK EYLEME GEÇTİĞİMİZ GÜN..."
GÖZLERİME İNANAMIYORUM!.. NASIL KÜÇÜLÜYOR? ŞUNA BAKIN!
ORİJİNAL SAYI: 244.
ATEŞ ADAM HAKLI REED! DAHA 20 DAKİKA ÖNCE, GALAKTUS BUNUN İKİ KATIYDI!.
STAN LEE PRESENTS:
JOHN BYRNE AUTHOR
JIM NOVAK LETTERER
GLYNIS WEIN COLORIST

"BÜTÜN DÜNYALARIN YAŞAM ENERJİSİNİ ALARAK VARLIĞINI SÜRDÜREN GALAKTUS, DÜNYA'YA DA BİR ÇOK KEZ GELMİŞTİ..."
"AMA BU KEZ, DAHA ÖNCE GELEN HABERCİSİ TERRAX'I İZLEMEĞE GELMİŞTİ..."
"GALAKTUS TERRAX'I, HER ŞEYİ YÖNETMESİ İÇİN YOLLAMIŞTI. AMA O, BAXTER BİNASINDAKİ MERKEZİMİZE SALDIRARAK, EFENDİSİNİ YOK ETMEMİZ İÇİN BİZİ ZORLADI!.."
"ELİMİZDEN GELDİĞİNCE KARŞI KOYDUK.."
"VE GALAKTUS GELDİ. KÜÇÜLMÜŞ VE GÜÇSÜZ OLSA BİLE, TERRAX'I KOLAYCA ETKİSİZ HALE GETİREBİLDİ..."
"AMA GALAKTUS AÇ KALMIŞTI. GIDASINI ALMASI GEREKTİĞİNİ, BUNU DA DÜNYAYLA KARŞILAYACAĞINI SÖYLÜYORDU..."
"AMA İNTİKAMCILAR'IN ZAMANINDA YETİŞİP, BİZE KATILMALARI SONUCU, GALAKTUS'U YENDİK..."
"BİZİM ÇOKUMUZA GELİNCE... BU ZAFER, HEPİMİZE AİTTİ..."
REED! ÖYLE HAREKETSİZ Kİ... ÖLÜ GİBİ SANKİ!
ÖYLE, YABAN ARISI!
ENERJİSİ ÖYLESİNE ZAYIFLAMIŞ Kİ, KURTARMAK İÇİN BİR ŞEYLER YAPMAZSAK...
KURTARMAK MI? KORKARIM, SENİNLE AYNI DÜŞÜNCEDE DEĞİLİM, REED!. BİZ İNTİKAMCILAR, DAHA ÖNCE MOLEKÜL ADAM'DA BÖYLE BİR SORUNLA KARŞILAŞMIŞTIK.* EĞER GALAKTUS'U KURTARIRSAK, BAŞLADIĞIMIZ YERE DÖNERİZ!
HAKLI OLABİLİRSİN, DEMİR ADAM. AMA GALAKTUS BİR CANLI... DUYGULU BİRİ! VE KÖTÜ NİYETLE HAREKET ETMEZ. YALNIZCA YAŞAMAĞA ÇALIŞIYOR. AYNI BİZİM YAPTIĞIMIZ GİBİ...
* İNTİKAMCILAR 215-216. SAYILAR...
KAPTAN AMERİKA HAKLI... GALAKTUS'A YARDIM ETMELİYİZ!

ÖYLEYSE ELİMİZİ ÇABUK TUTSAK, İYİ OLUR. SÜREKLİ ÇEKİP, KÜÇÜLÜYOR. KURTARMAZSAK, ONDAN HİÇ BİR İZ KALMAYACAK!
AMA YAPACAK BİR ŞEY VAR MI? HEM BATIL, HEM DE TIBBİ OLARAK EĞİTİLDİM. AMA BU DURUM ÇOK FARKLI!
DR STRANGE DOĞRU SÖYLÜYOR. ÖLÜMLÜ DON BLAKE GİBİ THOR DA DOKTOR OLARAK EĞİTİLDİ. AMA GALAKTUS'A NE YAPILABİLİR Kİ?
YARATIK HAKLI. GALAKTUS HIZLA KÜÇÜLÜYOR. ONUN YABANCI METABOLİZMASI, VÜCUDUNDAKİ ENERJİYİ, BU GEZEGEN'İN YAŞAM VARLIĞINA BEDEL OLARAK KULLANIYOR!
AMA TERRAX'IN SÖYLEDİĞİ GİBİ, GALAKTUS YAPAY ENERJİLER KULLANIYOR...
PATRONUN BİZE ARAÇ-GEREÇ YARDIMI YAPAR MI DERSİN, DEMİR ADAM?
"ZIRHLI İNTİKAMCI, "UMURUNDA DEĞİL. BANA SORACAĞINI DA SANMIYORUM. ELİMDEN GELENİ YAPARIM..., DEDİ..."
"BÖYLECE BİR KAÇ DAKİKA SONRA, TANIDIK BİR VÜCUT ENDÜSTRİ KENTİ OLAN BU ADANIN ÜZERİNDEN HIZLA GEÇTİ..."
SAATLER GEÇER. GECE VARDİYASINDAKİ NÖBETÇİ'NİN BİR ZİYARETÇİSİ VAR...
SANA VERECEĞİM MALZEME ÇOK PAHALI... AMA SANIRIM, TAMAM. ÇÜNKÜ BAY STARK'IN KENDİSİ İMZALAMIŞ!
PATRONDAN İZİN ALMAKTA ZORLUK ÇEKMEDİM... ÇÜNKÜ TONY STARK BENİM!
VE 10 DAKİKA SONRA...
UMARIM REED NE YAPACAĞINI BİLİYORDUR. GALAKTUS'U BU GECE YENİDEN YENEBİLİR MİYİZ, BİLMİYORUM... YARDIMLARIMIZLA MUTLAKA BAŞARMALI...
...BU SÖZCÜĞÜN TAM ANLAMIYLA, HER ŞEYİN SONU DEMEKTİR!

BİR SAAT İÇİNDE...
POLICE
TAMAM, BÜYÜK BEYİN... BU GÜÇ ADAPTÖRÜNÜ NEREYE YERLEŞTİREYİM?
TAM ÖNÜNDE, BEN SON DÜZELTMELERİ YAPMAK İÇİN BİRAZ İZİN VERİN BANA...
BİR DAKİKA. HEPİMİZ BURADAYKEN GALAKTUS ERİYİP GİDİYOR!
SANA CADDENİN ORTASINDAKİ ŞU MEKANİZMAYI ÇALIŞTIRMAN İÇİN İZİN VERMEDEN ÖNCE, BİR KAÇ SORUYU YANITLAMAN GEREK, RICHARDS.
BU MAKİNADAN DİREKT OLARAK DOĞABİLECEK BİR TEHLİKE YOK. YALNIZ ADAMLARIN HALKI BİRAZ GERİ ÇEKSİN, YETER...
THOR HAZIR, BEKLİYOR BAŞLAMA EMRİ NE ZAMAN VERİLECEK?
SEN NE ZAMAN İSTERSEN, ŞİMŞEK TANRISI.. BU MAKİNA, BİR BAKIMA, BÖBREK MAKİNASI GİBİ ÇALIŞACAK. ATOMLARI HIZLANDIRARAK, GALAKTUS'UN İÇİNE ENERJİYİ İLETİP, SONRA DA ONLARI VÜCUDA DESTEKLEYİCİ BİR DÜZEYDE GERİ DÖNDÜREN BİR MAKİNA...
HEPİNİZ BU İŞLEMİN BAŞLAMASI İÇİN GEREKLİ GÜÇ KAYNAĞINA İHTİYAÇ DUYARSINIZ, BENİM GÜÇLÜ ÇEKİCİMDEKİ GİBİ...

DERİNLERDEN, BORUYLA GEREKLİ GÜÇLER AKAR, ENERJİ GALAKTUS'U ÇILDIRTMAĞA BAŞLAR...
HAYALET GİBİ IŞIKLAR YANAR BAZILARI MEKANİZMADAN...
BAZILARI DA THOR'UN BÜYÜLÜ ÇEKİCİ MJOLNİR'DEN...
VE GALAKTUS KIMILDAR.
VE TAM O ANDA...
BÜTÜN GÜÇLER ADINA! MEKANİZMA GÜCÜ, THOR'UN İSTEDİĞİNDEN DAHA HIZLA ÇEKİYOR!
ARTAN ŞAŞIRTICI BİR GÜÇ, BENİM YAŞAM GÜCÜMÜ YAKALADI... MJOLNİR'LE ONU BENDEN ÇEKİYOR!
AMA THOR'DAN ÖNCE, KENDİSİ BELAYI FARK ETTİ. VE YILDIZ PULLARIYLA SÜSLÜ, BİN SAVAŞTA KIDEMLİ ASKER, İÇGÜDÜSEL OLARAK HAREKETE GEÇTİ...
ENDİŞELENME, ASGARDLI... STARK ULUSLARARASI ÜNE SAHİP TENEKE OYUNCAKLARI DAYANIKLIDIR...
RRANGG
...AMA KALKANIM DAHA DAYANIKLIDIR!
UUF! KAPTAN AMERİKA... KORU BENİ!
AMA MİNNETTARLIK DUYMAĞA VAKİT YOKTU...
BOOM
TANRIM!.. HER ŞEY PATLADI..! BELKİ GALAKTUS'U DIŞARI TAŞIYABİLİRİM!
HAYIR BEN, BEKLE! HEPİNİZ OLDUĞUNUZ YERDE KALIN! İNSAN MANTIĞININ ÖTESİNDE ÇALIŞAN GÜÇLER VARDIR. BELKİ

SONRA, DUMANLA KAPLANMIŞ YIĞINLARIN ORTASINDAN...
GALAKTUS YAŞIYOR!
AMA ZİHNİ ÇOK KARIŞIK!
BENİ YENDİNİZ! ÖYLE BÜYÜK BİR ZAFER Kİ, GALAKTUS UÇURUMUN KIYISINDAN GERİ DÖNDÜ!
NİYE BENİ KURTARDINIZ?
SEÇME ŞANSIMIZ YOKTU GALAKTUS! DAHA FAZLA İLGİSİZ KALIP, SENİN ÖLMENE İZİN VEREMEZDİK! MUHTACI OLAN BİRİNE SIRTIMIZI DÖNEMEZDİK!
BİR ZAMAN SONRA, İNTİKAMCILAR'DAN ÖDÜNÇ ALINAN JETİN KONTROLÜNDE, MANHATTAN'IN KARŞI YAKASINDA, F.D.'NİN ÜÇ ERKEK ÜYESİ...
VE ŞİMDİ...EĞER BİZİ İZLERSEN, SANIRIM BU DURUMA KARŞILIKLI, KABUL EDİLEBİLİR BİR ÇÖZÜM BULABİLİRİZ!
...GALAKTUS'U KENDİ YÖNTEMLERİYLE İZLERKEN.
VE FANTASTİK DÖRTLÜ'NÜN MERKEZİNİN ÇATISINDA...*
SUE...İYİ MİSİN, CANIM?
E...EVET, İYİYİM!
*EN ÜST İKİ KAT, TERRAX TARAFINDAN YIKILDI. 242. SAYI...

GALAKTUS SENİN PEŞİNDE! OH, REED... ONUNLA SAVAŞAMAYIZ ARTIK /.. DAYANAMAM!
HAYIR SUE, HAYIR! GALAKTUS BURADA... VE ONA YARDIM ETMELİYİZ!
ONUN İHTİYACI OLAN BİR DÜNYA OLAN BİR DÜNYA OLUŞTURMAK İÇİN, GÖKYÜZÜNÜ TARAYACAĞIM!
BU OPERASYONU GÖZLEYECEĞİM, REED RICHARDS. GÜCÜM AZALSA BİLE, SENİN YAPTIĞIN BU MEKANİZMAYA GİRMEM!
ÖNEMLİ DEĞİL. TERRAX'IN KARARGAHIMIZDA YAPTIĞI KARIŞIKLIKTA ŞEY... KİM İLGİLENECEK?
YARATIK, DÜNYA'NIN EN GÜÇLÜ ŞEYLERİNİ BÜKEREK, BİR SARDALYA KUTUSUNUN KAPAĞINI AÇAN BİR ADAM KADAR RAHAT TAKVİYE EDİLMİŞ DÖŞEMEYİ PARÇALADI...
VE BÖYLECE...
PEKİ, REED RICHARDS... ARAŞTIRMAN ÖZLEDİĞİN SONUCA DEĞİYOR MU?
BİRAZ DAHA BEKLE, GALAKTUS... GÖRECEĞİZ!
İŞTE, GEZEGENLERİN ÜZERİNDEKİ HER BİLGİ PARÇASI ARASINDA İLİŞKİ KURARAK TARAYICILARIMIZ KAYIT YAPTI. BULDUĞUM GEZEGEN SAYISI ALTIDAN AZ DEĞİL!
YAŞAMI SAĞLAYAN BENZERSİZ BİR ENERJİ, AMA ŞİMDİLİK CANLI YOK, SENİN İÇİN KUSURSUZ!
KAFAMDA BU DÜNYALARIN UZAYSAL BİR DÜZENLEMESİNİ OKUYORUM. ŞU ANDA ORALARA GİTMEM OLANAKSIZ...
BU ÇELİŞKİ BÖYLECE KALIR, SENİN DÜNYANIN ENERJİLERİNİ KULLANMALIYIM!
...YA DA SEN BENİ ÖLDÜRÜRSÜN. BÖYLECE AÇLIĞIM DA BİTER!
BUNU KABUL EDEMEM GALACTUS..!
ÜÇÜNCÜ BİR SEÇENEK OLMALI...
EVET, VAR!

ÜÇÜNCÜ SEÇENEK VAR... BUNU SANA BEN SAĞLAYABİLİRİM!
FRANKIE... NE YAPIYORSUN?
HEY... NE DÜŞÜNDÜĞÜNÜ BİLMİYORUM BEBEK... AMA EĞER REED BİR SORUNUN ÜSTESİNDEN GELEMİYORSA, ÇÖZÜM YOK DEMEKTİR!
BÖYLE ALÇAKGÖNÜLLÜ OLMA, JOHNNY... BEN YANITI BİLİYORUM. SADECE BENİM VEREBİLECEĞİM BİR YANIT!
FANTASTİK DÖRTLÜ'NÜN KAYITLARINI İNCELİYORDUM. HEPSİ SENİNLE İLGİLİ. NORRIN LADD'I İLK HABERCİN GÜMÜŞ KAYAKÇI'YA NASIL DÖNÜŞTÜRDÜĞÜNÜ VE ONUN DÜNYASI ZENNA'YI BAĞIŞLADIĞINI DA ÖĞRENDİM, GALAKTUS!
AYNI ÖNERİYİ BEN DE YAPIYORUM! DÜNYAMIZI BAĞIŞLA VE BENİ YENİ HABERCİN YAP!
SAHİ Mİ?
HAYIR, FRANKIE! AKLIN BAŞINDA DEĞİL SENİN! NE SÖYLEDİĞİNİN FARKINDA MISIN?
BANA KARIŞMA, JOHNNY... NE YAPTIĞIMI BİLİYORUM!
GERÇEKTEN BUNU YAPACAĞINI SANMIYORUM, FRANKIE... GALAKTUS'UN HABERCİSİ OLARAK, ONUN TÜKENMEZ AÇLIĞINI GİDERMEK SENİN GÖREVİN OLABİLİR. KORKARIM Kİ, ONA ENERJİ VERECEK PEK AZ GEZEGEN VAR VE ORADA DA CANLI YOK!
KAÇINILMAZ OLARAK, ONU ONU YAŞAM OLMAYAN BİR YERE GÖTÜRMEK ZORUNDA OLACAĞIN AN GELECEK!
YANİ BÖCEK GÖZLÜ CANAVARLARIN OLDUĞU BİR YERE Mİ? BENİM YAPABİLECEĞİMLE KARŞILAŞTIR. SANA BİR...

BU İSTEK KABUL EDİLEBİLİR. BİR ÇOK KEZ BANA BÖYLE SOYLU BİR AMAÇ İÇİN GELEN TEMSİLCİLERİ KABUL ETMEDİM Mİ?
BÖYLE TEMİZ BİR KALP, BENİM HABERCİMİN BAŞINA GELENLERE UYGUN DEĞİL!
TERRAX'I DA BEN SEÇMİŞTİM. KÖTÜ HUYLU, AHLAKSIZ BİRİ. AMA BANA KARŞI OLDUĞUNU KANITLADI...
AMA BU KADININ, KENDİNE GÖRE NEDENLERİ VAR. BANA DA UYGUN...
HAYIR! FRANKIE DE F.D.NUN BİR ÜYESİ SAYILIR! ONA KARŞI OLAN SORUMLULUĞUM, DÜŞÜNCESİNE KATILMAMI ENGELLER!
BUNU KESİNLİKLE YASAKLIYORUM!
EĞER ONU HABERCİM OLARAK SEÇERSEM, ENGELLEYEMEZSİN.. REED RICHARDS! AMA, BU SORUN OLABİLİR... ONA UYGUN BİR YETKİ VERECEK KADAR GÜCÜM YOK!
YETKİYE İHTİYACIM YOK, GALAKTUS!
YETERİNCE GÜCÜM VAR, BENİM!
ALEV-LEN!
ÖYLEYSE ÖNERİNİ KABUL EDİYORUM, FRANKIE RAYE. SEN HABERCİM OLACAKSIN!
AMA ÖNCE, BU ROLE UYUM SAĞLAMALIYIM...!

SONRA, TANIMLANAMAYAN GÜÇLER, YILDIZ TANRISIYLA FRANKIE ARASINDA AKMAĞA BAŞLADI...
FRANKIE! HAYIR! BUNU BİZE YAPMA! LÜTFEN!
UZAK DUR, JOHNNY! BU GÜÇLER, İHTİYACI OLMAYAN BİRİNE ZARAR VEREBİLİR!
GÖRÜNMEZ GÜÇ ALANI YARATACAĞIM! GALAKTUS'UN GÜCÜNÜ ENGELLER Mİ BİLMEM, AMA...
VAY BE! BUNA BAKIN! SANKİ TUTUŞMUŞ A.C.B DE MILLE FİLMİ GİBİ... YAPABİLECEĞİMİZ BİR ŞEY OLMALI, REED!
HAYIR, YOK!
"BİZE SEÇME ŞANSI VERMEDİ. KARARINI KENDİ VERDİ!..
"KENDİ BAŞARDI, BUNU!..
DİNLE BENİ, ÖLÜMLÜ KADIN... GALAKTUS'UN DOKUNUŞUNU KAFANIN İÇİNDE DUY!... BENİM VARLIĞIMDAN KAÇMA!
İNSANSAL YÖNLERİN ARTIK YİTİP GİTTİĞİNE VE BUNLAR DAHA GÜÇLÜ ŞEYLERLE YER DEĞİŞTİRDİĞİNE GÖRE, SANA ARTIK YALNIZCA GALAKTUS YOL GÖSTEREBİLİR!
ARTIK SIRADAN BİR İNSAN DEĞİLSİN! VARLIĞIN, SIRADAN GÖRÜNÜŞÜNLE İLGİSİZ!..
KENDİNE FRANKIE RAYE DİYEN CANLI, YENİDEN DOĞMUŞ OLDU!
ARTIK SEN BUNDAN SONRA GALAKTUS'UN TEMSİLCİSİSİN!

F...FRANKIE! BEBEĞİM! NE YAPTIN KENDİNE?
DİKKATLİ OL JOHNNY. ONDA FRANKIE RAYE'DEN PEK AZ ŞEY KALDI!
YANILIYORSUN, REED! BEN HÂLÂ FRANKIE RAYE'İM! SADECE DAHA KUSURSUZ FRANKIE!
VE DAHA ÖZGÜR!
FRAAAANKIE!!!
HAYIR, JO... AAHH!
REED, İYİ MİSİN? JOHNNY'NİN ALEVİ...
ÜNİFORMAM BENİ ONDAN KORUDU, SUE... İYİYİM!
"AMA JOHNNY'DEN EMİN DEĞİLİM!"
BEKLE, FRANKIE!.. LÜTFEN!
FRANKIE, JOHNNY'NİN YALVARMALARINA ALDIRMADAN, YÜKSELDİ...YÜKSELDİ...
DÜNYA ÇOK AŞAĞILARDA KALDI...VE GİDEREK ÖNEMSİZLEŞTİ!..

FRANKIE, JOHNNY'NIN ACIYLA PEŞİNDEN GELDİĞİNİ BİLİYORDU. AMA HİÇ BİR TEPKİ GÖSTERMEDİ..
SONUNDA HIZINI ARTIRAN SON BİR PATLAMAYLA, ÖLÜMLÜ YAŞAMIN SINIRLARINI AŞTI...
VE UZAYIN SINIRINI GEÇER.
ATEŞ ADAM ÜZERİNİ SOĞUK BİR BATTANİYE GİBİ ÖRTEN HAVA İLE UÇMAĞA ÇALIŞIRKEN, BİRDEN AŞAĞILARA DÜŞTÜ!
GÜCÜMÜ... BİLİNCİMİ YİTİRİYORUM!.. ATEŞİMİ SÜRDÜRMELİYİM!
YA FRANKIE RAYE?
O ARTIK GÜNEŞ SİSTEMİMİZDEN HIZLA UZAKLAŞAN ALTIN KUYRUKLU YILDIZIN KÜÇÜK VE ÖNEMSİZ BİR KISMIYDI...
YAVAŞ YAVAŞ KÜÇÜLEN DÜNYA'NIN ÖNEMSİZ BİR YARATIĞIYDI...
...ONUN YUVASI ARTIK TÜM EVRENDİ!..

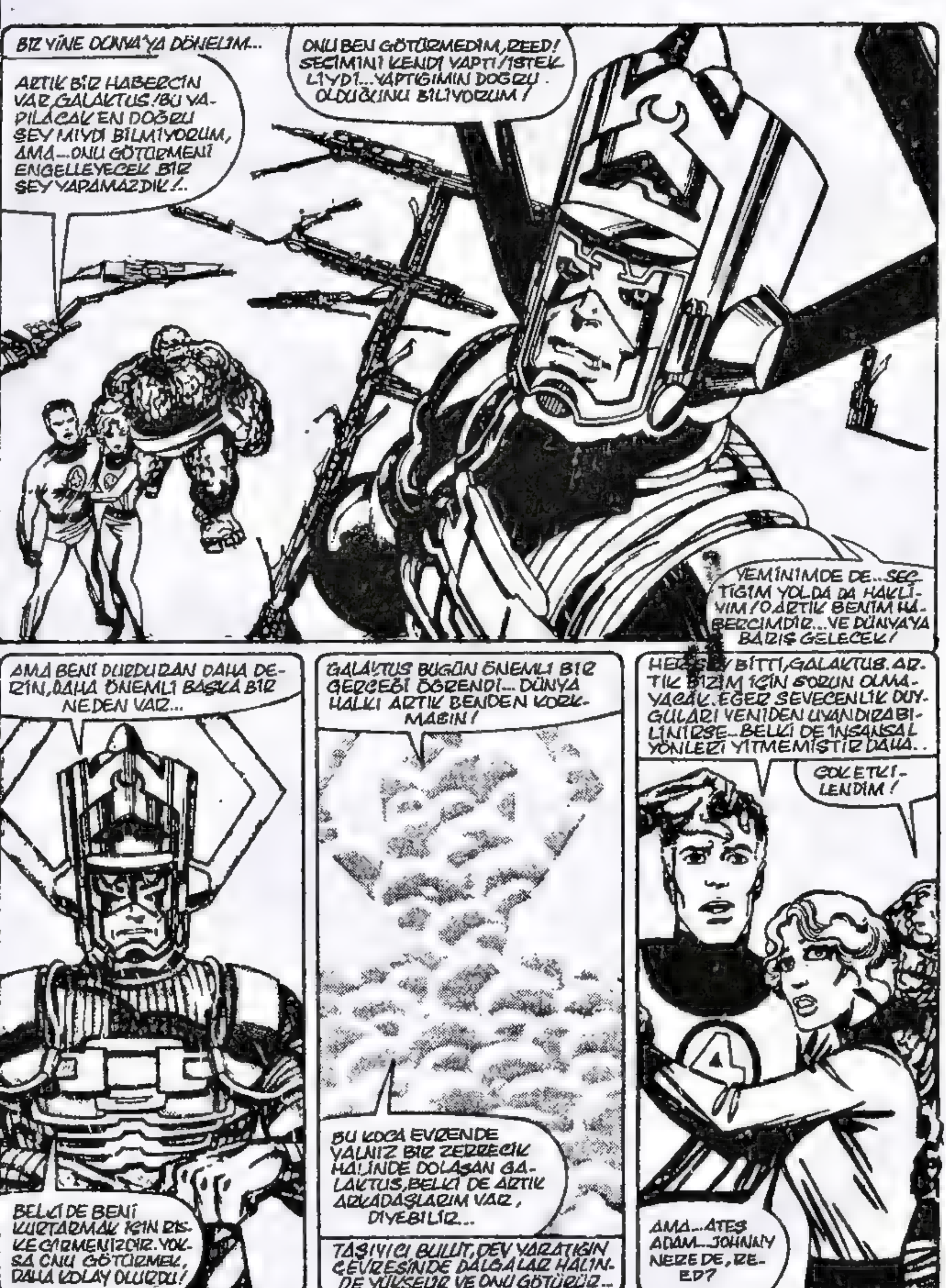

BİZ YİNE DÜNYA'YA DÖNELİM...
ARTIK BİR HABERCİN VAR GALAKTUS! BU YAPILACAK EN DOĞRU ŞEY MİYDİ BİLMİYORUM, AMA... ONU GÖTÜRMENİ ENGELLEYECEK BİR ŞEY YAPAMAZDIK!..
ONU BEN GÖTÜRMEDİM, REED! SEÇİMİNİ KENDİ YAPTI/İSTEKLİYDİ... YAPTIĞIMIN DOĞRU OLDUĞUNU BİLİYORUM!
YEMİNİMDE DE... SEÇTİĞİM YOLDA DA HAKLIYIM! O ARTIK BENİM HABERCİMDİR... VE DÜNYAYA BARIŞ GELECEK!
AMA BENİ DURDURAN DAHA DERİN, DAHA ÖNEMLİ BAŞKA BİR NEDEN VAR...
BELKİ DE BENİ KURTARMAK İÇİN RİSKE GİRMENİZDİR. YOKSA ONU GÖTÜRMEK DAHA KOLAY OLURDU!
GALAKTUS BUGÜN ÖNEMLİ BİR GERÇEĞİ ÖĞRENDİ... DÜNYA HALKI ARTIK BENDEN KORKMASIN!
BU KOCA EVRENDE YALNIZ BİR ZERRECİK HALİNDE DOLAŞAN GALAKTUS, BELKİ DE ARTIK ARKADAŞLARIM VAR, DİYEBİLİR...
TAŞIYICI BULUT, DEV YARATIĞIN ÇEVRESİNDE DALGALAR HALİNDE YÜKSELİR VE ONU GÖTÜRÜR...
HER ŞEY BİTTİ, GALAKTUS ARTIK BİZİM İÇİN SORUN OLMAYACAK. EĞER SEVECENLİK DUYGULARI YENİDEN UYANDIRABİLİNİRSE... BELKİ DE İNSANSAL YÖNLERİ YİTMEMİŞTİR DAHA..
ÇOK ETKİLENDİM!
AMA... ATEŞ ADAM... JOHNNY NEREDE, REED?

İŞTE BU SORU SEN ARAYANA DEK... YARIM SAAT ÖNCESİNE DEK YANITSIZ KALDI...!
WOW!
BİZİMLE BİRLİKTE GELMELİSİN JOHNNY! ONU YİTİRDİĞİN İÇİN, ÇOK ACI ÇEKTİN... HAYDİ GEL!
HAYIR... BUNA ALIŞMALIYIM! YAŞAMIMIN GERİ KALANININ HEPSİNİ YALNIZ GEÇİRECEĞİM, NASILOLSA!..
BUNU NASIL SÖYLERSİN? FANTASTİK DÖRTLÜ SADECE BİR SÜPER KAHRAMAN GRUBU DEĞİL... SEN BENİM KARDEŞİMSİN! BİZ BİR AİLEYİZ!
APAÇIK BİR ŞEYİ GÖZARDI ETMEĞE ÇALIŞMA... ŞİMDİYE DEK SEVDİĞİM HER KADIN, BENDEN BİR ŞEKİLDE UZAKLAŞTI!..
BELKİ DE NEDENİ, HERKESİN DÜŞÜNDÜĞÜ GİBİ, KABA SABA BİRİ OLMAM...!
BUNA ÜZÜLMENİN NE ZAMANI, NE DE YERİ JOHNNY... ÇOK YORGUN VE BİTKİNSİN!
HAYDİ, JOHNNY... SENİ SEVENLERİN YANINA DÖN!
BELKİ DE HAKLISIN!
TAMAM. BAXTER BİNASINA, KAHRAMANLIK OYNAMAĞA GERİ DÖNÜYORUM! BAY VE HER ŞEY İÇİN SAĞOL, JULIE...
ÖNEMLİ DEĞİL, JOHNNY... ŞEY... BİLİYORSUN... BİR GÜN AĞLAYACAK BİR OMUZA İHTİYACIN OLURSA... BEN...
BİLİYORUM, JULIE... SAĞOL!
HERKES GİDER. MANHATTAN'IN ORTASINDAKİ BU KÜÇÜK ODADA ŞİMDİ SESSİZLİK EGEMENDİR. JULIETTE D'ANGELO KENDİNİ DİVANA ATAR VE REED RICHARDS'IN SÖZLERİNİ DÜŞÜNÜR...
ANİDEN, YAPTIĞI EGZERSİZLER ONA ÇOK SAÇMA GÖRÜNÜR..

ÖNSÖZ :
MANHATTAN'A TATLI BİR BAHAR HAVASI GELDİ... VE GÖKDELENLERİN ÜSTÜNDEKİ HAVAYI YUMUŞATTI...
STARK
ÇİÇEKLER AÇTI. KUŞLAR EN GÜZEL ŞARKILARINI SÖYLEDİ...
BAXTER BİNASININ TEPESİNDE BİR KAÇ AYDIR ÇOK TELAŞLI BİR ETKİNLİKTİR GİDİYOR...
GALAKTUS GİTTİ. AMA HABERCİSİNİN VERDİĞİ ZARAR, İHMAL EDİLMİŞTİ...
GÜN AYDIN, TONY. BU YOĞUN İŞLERİNİN ARASINDA BİZE ZAMAN AYIRDIĞIN İÇİN, SAĞOL!
SİZ ULUSLAR ARASI STARK FİRMASIYLA ANLAŞMALI OLDUKÇA, ONARIM İŞLERİNİZİ YAPMAK İÇİN HEP EMRİNİZDEYİM! STARK'A TEŞEKKÜR ET!
BU İŞ İÇİN İSTEDİĞİN DÜŞÜK ÜCRET İÇİN ÇOK SAĞOL! TERRAX BİR MİLYAR DOLARLIKTA EKİPMANI MAHVETTİ! VE KORKARIM, BİZİMLE BİRLİKTE PEK ÇOK İNSAN, BU MASRAFI İKİ KEZ ÖDEMEYE ÇOKTAN HEVESLİ!
DERT ETME, REED! BÜTÜN DÜNYA F.D.'YE MİNNETTAR!
BUNU DA FATURAMIN BİR PARÇASI OLARAK DÜŞÜN. EVET, GELELİM PROJELERE...
AMA TONY STARK SÜRDÜREMEDİ...
RICHARDS! BU KEZ ÇOK İLERİ GİTTİN!
GÜNAYDIN, COLLINS!

BANA "BAY COLLINS„ DIYECEKSIN! GÜN AYDIN DE DEME... AVRUPA'DAN ÜÇ HAFTALIĞINA GELDİM VE NE GÖRÜYORUM? SİZ ÇILGINLAR, BİNAMI MAHVETMİŞSİNİZ! ARTIK DAHA FAZLA DAYANAMAM, TAMAM MI?
OF OF!..
HEY, NEREYE GİDİYORSUN? BENDEN KAÇMA... SENİNLE DAHA İŞİM BİTMEDİ!..
BENCE YETERİNCE UZUN BİLE SÜRDÜ!
SEN VE ARKADAŞLARININ BURAYI TERKETMENİZİ İSTİYORUM ANLIYOR MUSUN?! DIŞARI!.. DIŞARI!.. DIŞARI!.. BİNAMI YIKMANIZA, DİĞER KİRACILARIMA ZARAR VERMENİZE ENGEL OLACAĞIM! 24 SAATİNİZ VAR!
BAY COLLINS!
SANIRIM BU ÇEK SORUNU ÇÖZÜMLER!
VE BU KONUYU YENİDEN DUYMAK İSTEMİYORUM!
VAY! BU ATASÖZÜNDEKİ KEDİYİ YUTAN KANARYAYA BENZİYOR! NE YAPTIN ONA?
SADECE İFLAS EDEREK MERKEZİMİZİ COLLINS'E SATMAĞA ZORLANDIĞIMIZDA KONTRATA YAZDIĞIM SEÇME HAKKIMI KULLANDIM...*
VE BAXTER BİNASINI SATIN ALDIM!
* F.D. 9.SAYI...
REED, BU KONTROLLERİ TAMAMLADIM. OH!.. GÜNAYDIN, BAY COLLINS!..
$ $ $ $ $ $

ŞEY...İNANILMAYACAK KADAR MUTLU GÖRÜNÜYORDU. BİR ŞEY Mİ KAÇIRDIM?
SANA SONRA HER ŞEYİ ANLATIRIM, CANIM. KONTROLLERLE İLGİLİ NE DİYOR. DUN?
MERKEZİN HER YERİNİ İNCELEDİM, HER ŞEY TAMAM! DR. DOOM'U TUTTUĞUMUZ SOĞUK HAVA LABORATUARINI İKİ KEZ KONTROL ETTİM!
DOOM MU? ONU UNUTMUŞTUM!
LATVERIA ELÇİLİĞİNİ BİR ÇOK KEZ ARADIM AMA, HİÇ YANIT ALAMADIM. BİR DAHA ARAYAYIM ŞUNU...
ALO? BEN REED RICHARDS. BÜYÜKELÇİYLE KONUŞABİLİR MİYİM? LÜTFEN...
ALO? BEN BÜYÜKELÇİ LEOPOLD... SORUN NEDİR? DEMEK BİZİM ESKİ KRALIMIZ ELİNİZDE VE NE YAPMANIZ GEREKTİĞİNİ SORUYORSUNUZ?
EVET, DOĞRU...MM... DOOM'U ELÇİLİĞE Mİ GETİRELİM? EVET, GÜVENLİKTE OLACAK. GEÇİCİ OLARAK CANLILIĞINI YİTİRME BÖLÜMÜNDE KİLİTLİ*. HAYIR BİR KAZAYDI! KENDİ...
* F.D 236. SAYI... SALICRUP.
ÇOK İYİ, PROFESÖR RICHARDS. EVET, PERŞEMBE UYGUN. KORUMA GÖREVLİLERİNE DE BİLDİRİRİM...
EVET, ŞİMDİ KAPATMALIYIM. İYİ GÜNLER.
İYİ PARA KAZANDIM!
EVET, LEOPOLD... KAZANDIN! ÖTEKİ DÜNYALIĞINI DA...
BIRAK, BURAYA GETİRSİNLER... APTALLAR!
SONRA DOKTOR DOOM, ONLARI YOK EDECEK!

ÖNSÖZ İKİ:
İKİ GÜN SONRA F.D.'NİN DAİRELERİNDE, FRANKLİN RICHARDS'IN YATAK ODASINDA...
ŞİMDİ, BEN AMCAN DAİRESİNDE SANA BAKMAYI KABUL ETTİ, FRANKLİN. AMA BUNU İSTİSMAR ETMENİ İSTEMİYORUM! 8'DE YATAĞINDA OL, TAMAM MI?
TAMAM, ANNE. AMA SENİN TV ŞOVUNU NE ZAMAN İZLEYECEĞİM? BÜYÜK BİR YILDIZ OLACAK MISIN?
HA HA HA! O KADAR DEĞİL, CANIM! YALNIZCA BARBARA'YLA RÖPORTAJ YAPIYORUM. YAZA DEK GÖSTERİLMEYECEK...
İYİ GECELER, BEN. YENİ OYUNCAĞINLA İYİ EĞLENCELER...
SELAM, BEN AMCA!
SELAM, UFAKLIK!
HAYIR, SUE... BU OYUNCAKLA HİÇ BİR YERE GİDİLMEZ...
SANIRIM BANA DOĞUM GÜNÜM İÇİN BUNU NEDEN YOLLADIKLARINI ANLIYORUM...
BAK, SUE... FRANKLİN'E BAKMAK İÇİN GÖNÜLLÜ OLDUĞUMDA, BU UÇAN KURBAĞANIN PEŞİMDE OLACAĞINI BİLMİYORDUM!..
MEEP?
GEREKLİ OLDUĞUNU BİLİYORSUN, BEN.
REED BU ROBOTU, FRANKLİN'İN DEĞİŞEN GÜÇLERİNİ İZLEMESİ İÇİN YAPTI. EĞER ANİDEN BÜYÜRSE, HABERİMİZ OLMALI.
REED E.S.U.'DAKİ KONFERANSINDAN GECE 9'DA DÖNECEK, HEPİNİZE İYİ GECELER..!
GÖRÜŞMEK ÜZERE...
BEN GRIMM, AKLI BAŞKA YERLERDE, ODASINA ÇEKİLİR...
...GECENİN GERİ KALAN KISMI, SAKİN GEÇECEK GİBİYDİ...
AY...YA, ÖYLE Mİ VALY? HİÇ BİR ŞEY DEMEK...
SANIRIM BU KÜPÜ ÇALIŞTIRAN SÜPER KÖTÜ GÜÇLERİ YIKIP, TAHRİP ETTİM!

DELİLİK BU! BIRAKIYORUM... SEN DENE, FRANKLIN. BİRAZ SÜT VE KURABİYE ALACAĞIM.
ZİHNİNİ KARIŞTIRAN BİLMECEYİ HAVAYA ATAR.
...VE ÖLÜM SAHNESİ... FRANKLIN RICHARDS, BİR DAKİKA KADAR KÜPLE UĞRAŞIR...
ONUN ÇOCUKSU ZEKÂSI VE DEĞİŞEN GÜÇLERİ BİRLEŞMEDEN...
BİİP! DÜZENSİZ GÜÇ DEĞİŞİMİ!
NE ZAMAN BÜYÜYECEKSİN, NE ZAMAN?
BİİP! ACİL DURUM! DEĞİŞEN GÜÇLER KAYDEDİYORUM! KULLANIM EĞRİSİNDE HIZLI ARTIŞ...!
BİİP! SİSTEMLER MAKSİMUM GİRİŞTE! TEHLİKELİ KAYIT DÜZEYİNDEYİZ...!
BİİP! BİİP! BİİP! TEHLİKE! UYARI! UYARI! UYAR...!...!!!
GELECEK SAYI: BELKİ DE EN KALP ÇARPTIRAN F.D. ÖYKÜSÜ..!
ÇOCUKLUĞUN SONU!
KAÇIRMAYIN!

Fantastik Dörtlü
ALPER HEKİM PENDİK İST.
4
Alper

A MARVEL MASTERWORK PIN-UP!
PRESENTING THE STARS OF OUR SHOW!
LOTSA LUCK Johnny Storm
Love and Kisses Sue Richards
KEEP 'EM FLYING! BEN GRIMM
BEST WISHES TO ALL OUR FANS. WHEREVER YOUR PATHS MAY TAKE YOU Reed Richards
Hi everybody Franklin

A MARVEL MASTERWORK PiN-UP
Love and Kisses to All our fans! Susan Richards

SİZ **ALFA**'NIN YAPTIĞI VE İÇİNDE TÜM ALFA KAHRAMANLARININ YER ALDIĞI **ÇIKARTMA**LARI GÖRDÜNÜZ MÜ?

PEKİ, YA YEPYENİ, PIRIL PIRIL **CONAN POSTERİ**Nİ?..

YA KESİP YAPIŞTIRARAK, ODANIZIN GÜZEL BİR KÖŞESİNE KOYACAĞINIZ **CONAN BİBLOSU**'NU?

OOO...

NE BEKLİYORSUNUZ ÖYLEYSE?..

İSTEYİN—ALIN—GÖRÜN...!

NOT: SÜRPRİZLERİMİZ SÜRECEK !!!

Alfa Yayıncılık ve Pazarlama Limited Şirketi adına Sahibi: M.Turgut Sağıroğlu
Müessese Yazı İşleri Md.: Gül Feride Sağıroğlu
Yönetim Yeri: Ayazpaşa, S[illegible] Sokak, No: 10 Taksim-İstanbul. Tel: 151 63 51-52
Genel Dağıtım Hürriyet Holding A.Ş. Onbeş günde bir çıkar.
Kapak Baskı: Ziya Ofset Tel: 526 97 40 İç Baskı: Şefik Ofset Tel: 522 07 16

FANTASTIC FOUR
ALPER 88

ALFA YAYINCILIK KIVANÇLA SUNAR

16. Sayısı

ÇIKTI!